

TOHATSU OUTBOARD MOTORS

 **PARTS LIST**

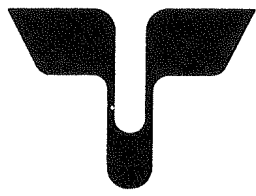
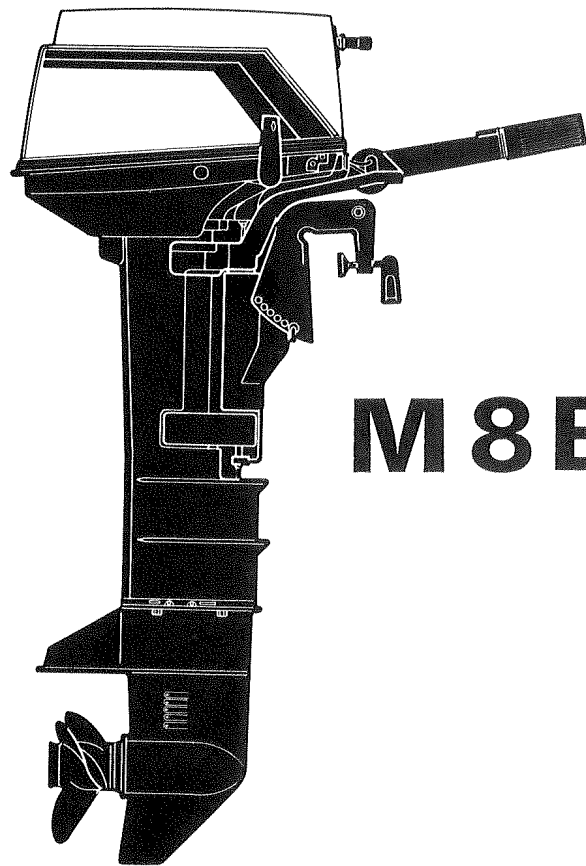

M 8 B

トーハツ株式会社

TOHATSU CORPORATION

OB NO. 002-21030-0

OCT. 1986 M

EXPLANATION OF PARTS LIST

1. This parts list contains **M8B**.
2. Part numbering system:
Part number consists of 11 digits, and indicates a genuine Tohatsu parts or a commercially available part as follows.

Genuine Tohatsu part:

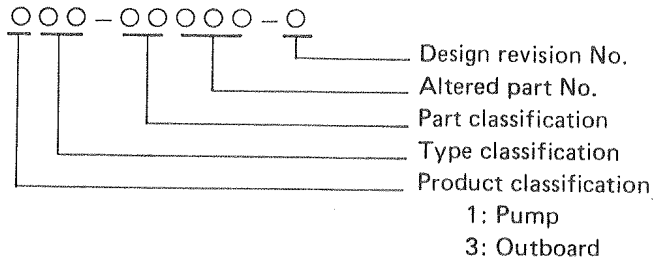

Commercially available part:

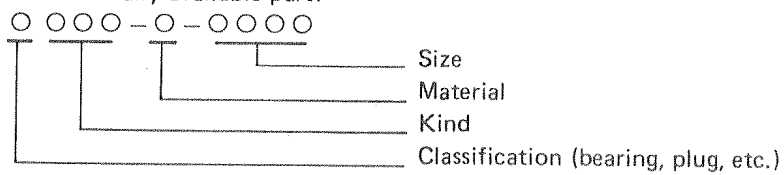

3. Please Keep the Parts List updated each time when receiving the Service Bulletin describing the addition, abolition and/or change of parts.
4. Number of part to be sold in the form of assembly is prefixed with *.
5. The following models are applicable to the parts list.

Applicable model	Equipment number
M8B	#10001 to

目 次
CONTENTS

Fig. 1-A	シリンダ・クランクケースアッシー CYLINDER・CRANK CASE ASS'Y	1
Fig. 2-A	ピストン・クランクシャフト PISTON・CRANKSHAFT	5
Fig. 3-A	インレット・リードバルブ INLET・REED VALVE.....	7
Fig. 4-A	キャブレタ CARBURETOR	9
Fig. 5-A	マグネット MAGNETO	13
Fig. 6-A	スロットルメカニズム THROTTLE MECHANISM	15
Fig. 7-A	ステアリングハンドル STEERING HANDLE	17
Fig. 8-A	リコイルスタータ・スタータロック RECOIL STARTER・STARTER LOCK	19
Fig. 9-A	ドライブシャフトハウジング・ギヤケース DRIVE SHAFT HOUSING・GEAR CASE.....	23
Fig. 10-A	トランスミッション・ウォータポンプ TRANSMISSION・WATER PUMP.....	27
Fig. 11-A	ギヤシフト GEAR SHIFT	31
Fig. 12-A	ブラケット・リバースロック BRACKET・REVERSE LOCK.....	33
Fig. 13-A	モータカバー MOTOR COVER.....	37
Fig. 14-A	セパレートフュエルタンク SEPARATE (REMOTE) FUEL TANK.....	39
Fig. 15-A	オプションパーツ(I)リモートコントロール OPTIONAL PARTS (I) REMOTE CONTROL	41
Fig. 16-A	オプションパーツ(II)エレクトリックスタータ(Fタイプ) OPTIONAL PARTS (II) ELECTRIC STARTER (F type).....	45
Fig. 17-A	オプションパーツ(III)アクセサリ OPTIONAL PARTS (III) ACCESSORIES	49
Fig. 18-A	オプションパーツ(IV)スペシャルツール OPTIONAL PARTS (IV) SPECIAL TOOLS.....	51

シリンダ・クランクケースアッシー
Fig. 1-A CYLINDER • CRANK CASE ASS'Y

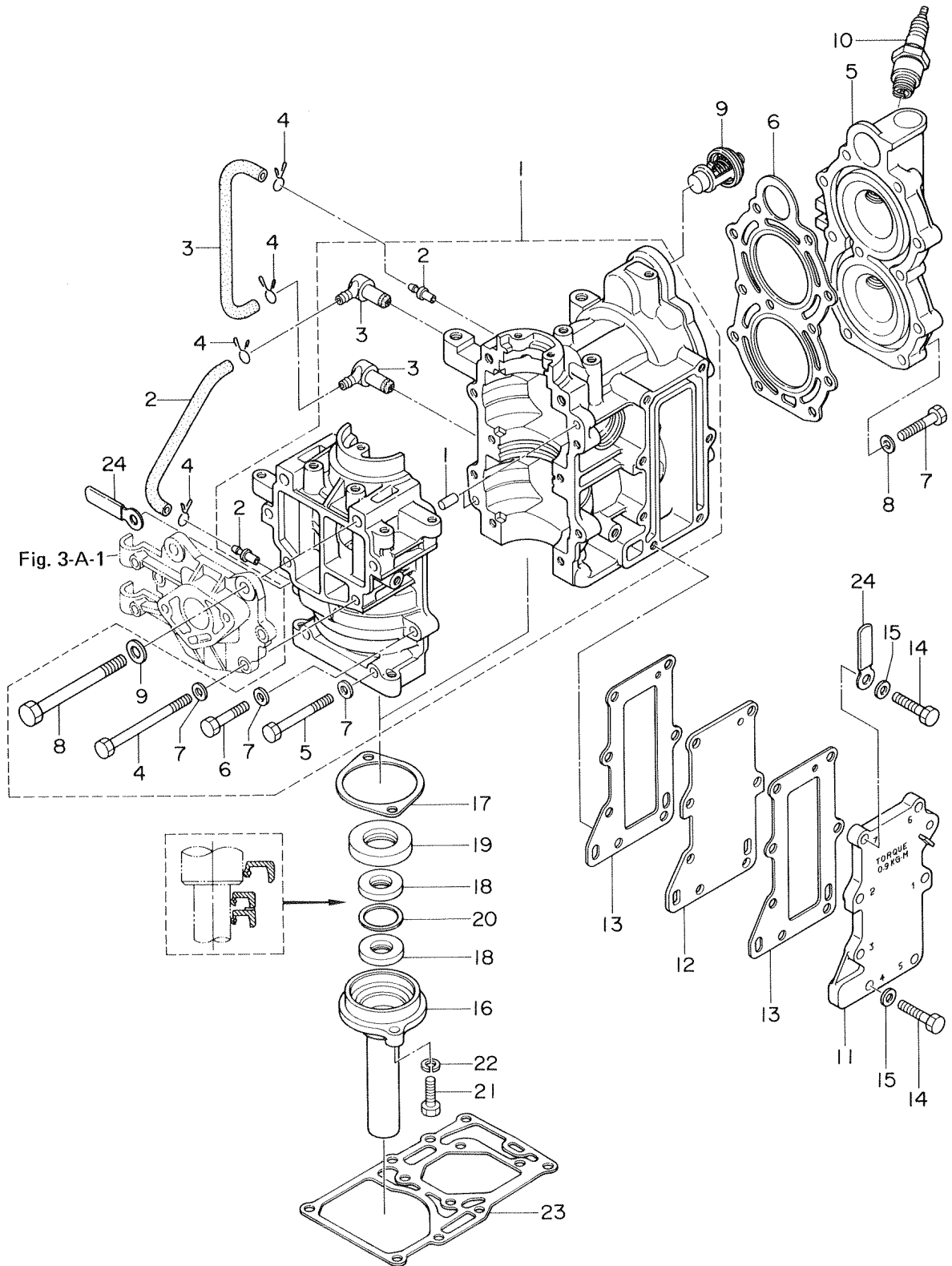

見出番号 Ref. No.	部品番号 Part No.	部 品 名 Part Name	個 数 Q'ty				備 考 Remarks Interchangeability
			M	8	B		
1-A-1	3B2-01100-0	シリング・クランクケースアッシ Cylinder & Crank Case Ass'y	1				
1-A-1-1	345-01111-0	ノック, 6-12 *Knock, 6-12	2				
1-A-1-2	338-01131-1	パイプニップル *Pin Nipple	2				非売品 Not for sale
1-A-1-3	348-01160-0	チェックバルブニップルアッシ *Check Valve Nipple Ass'y	2				非売品 Not for sale
1-A-1-4	9161-9-0675	ボルト *Bolt	4				
1-A-1-5	9161-9-0650	ボルト *Bolt	2				
1-A-1-6	9161-9-0630	ボルト *Bolt	2				
1-A-1-7	9401-1-0600	ワッシャ *Washer	8				
1-A-1-8	9101-4-0880	ボルト Bolt	2				
1-A-1-9	9401-1-0800	ワッシャ Washer	2				
1-A-2	9807-3-0120	ルブリケーションパイプ Lubrication Pipe	1				φ3-φ7-120mm
1-A-3	9807-3-0230	ルブリケーションパイプ Lubrication Pipe	1				φ3-φ7 -230mm
1-A-4	338-01133-0	クリップ Clip	4				
1-A-5	3B2-01001-0	シリンダヘッド Cylinder Head	1				
1-A-6	3B2-01005-0	ガスケット, シリンダヘッド Gasket, Cylinder Head	1				
1-A-7	9161-9-0630	ボルト Bolt	11				
1-A-8	9401-1-0600	ワッシャ Washer	11				
1-A-9	350-01030-0	サーモスタット Thermostat	1				
1-A-10	9701-0-1010	スパークプラグ Spark Plug	2				NGK BP7HS-10
	9701-0-4008	スパークプラグ Spark Plug	2				CHAMPION L82YC (Gap.10)
1-A-11	3B2-02301-0	エキゾーストカバー, アウタ Exhaust Cover, Outer	1				
1-A-12	3B2-02302-0	エキゾーストカバー, インナ Exhaust Cover, Inner	1				
1-A-13	3B2-02305-0	ガスケット, エキゾーストカバー Gasket, Exhaust Cover	2				
1-A-14	9101-4-0625	ボルト Bolt	7				
1-A-15	9401-1-0600	ワッシャ Washer	7				
1-A-16	3B2-01210-0	クランクケースヘッド Crank Case Head	1				
1-A-17	3B2-01214-0	ガスケット, クランクケースヘッド Gasket, Crank Case Head	1				
1-A-18	3B2-01215-0	オイルシール, 12-28-5 Oil Seal, 12-28-5	2				
1-A-19	3B2-00122-0	オイルシール, 20-40-7 Oil Seal, 20-40-7	1				
1-A-20	3B2-01217-0	スペーサ, 22-27.5-1 Spacer, 22-27.5-1	1				

シリンダ・クランクケースアッシー
Fig. 1-A CYLINDER-CRANK CASE ASS'Y

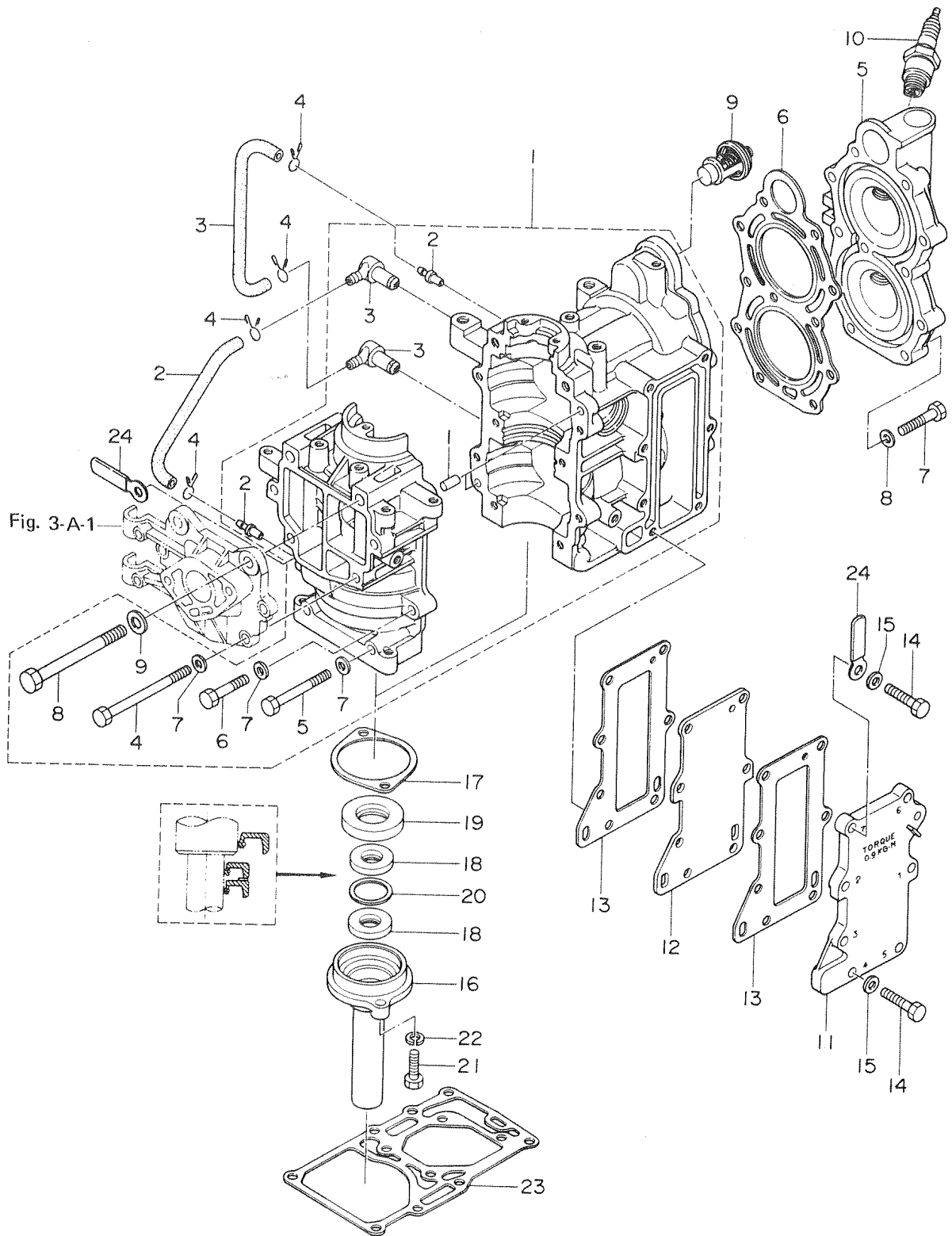

ピストン・クランクシャフト
Fig. 2-A PISTON·CRANKSHAFT

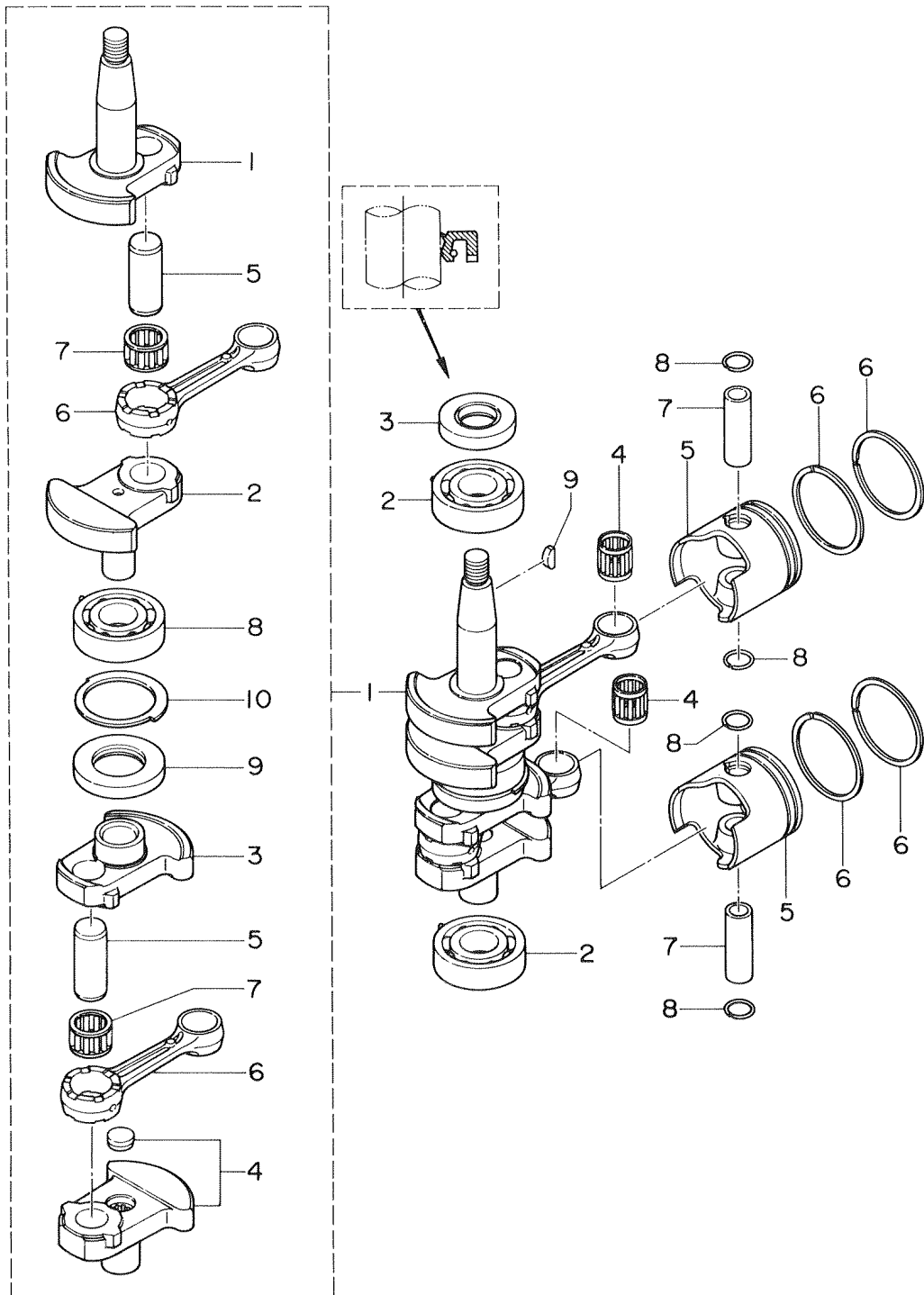

(注) クランクシャフトアッシ …… 分解不可能。構成部品は原則としてアッシで講入して下さい。

(REMARKS) CRANK SHAFT ASS'Y ... Unavailable to disassemble. The component parts should be purchased as an ASS'Y basically.

Fig. 3-A インレット・リードバルブ
INLET REED VALVE

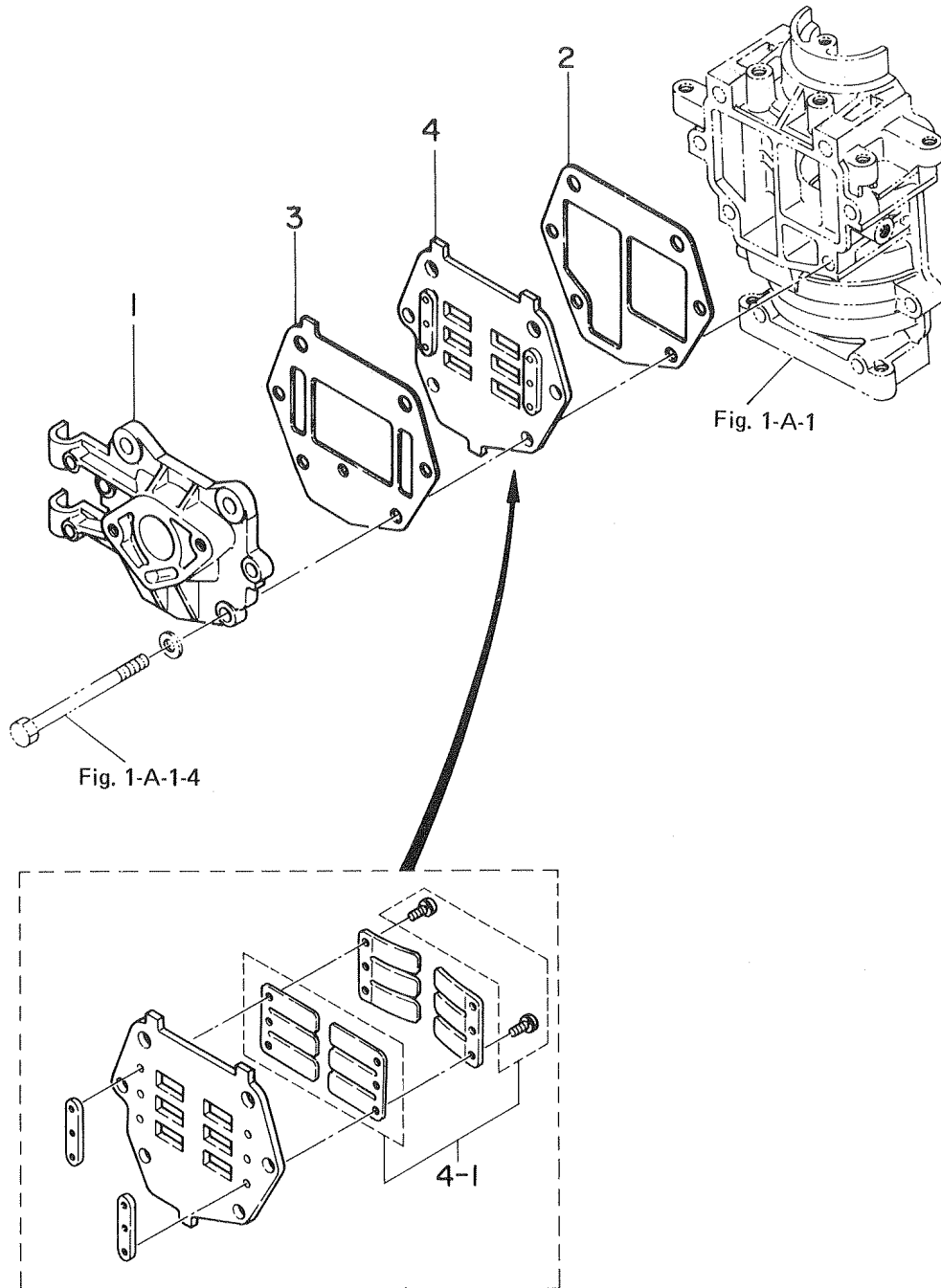
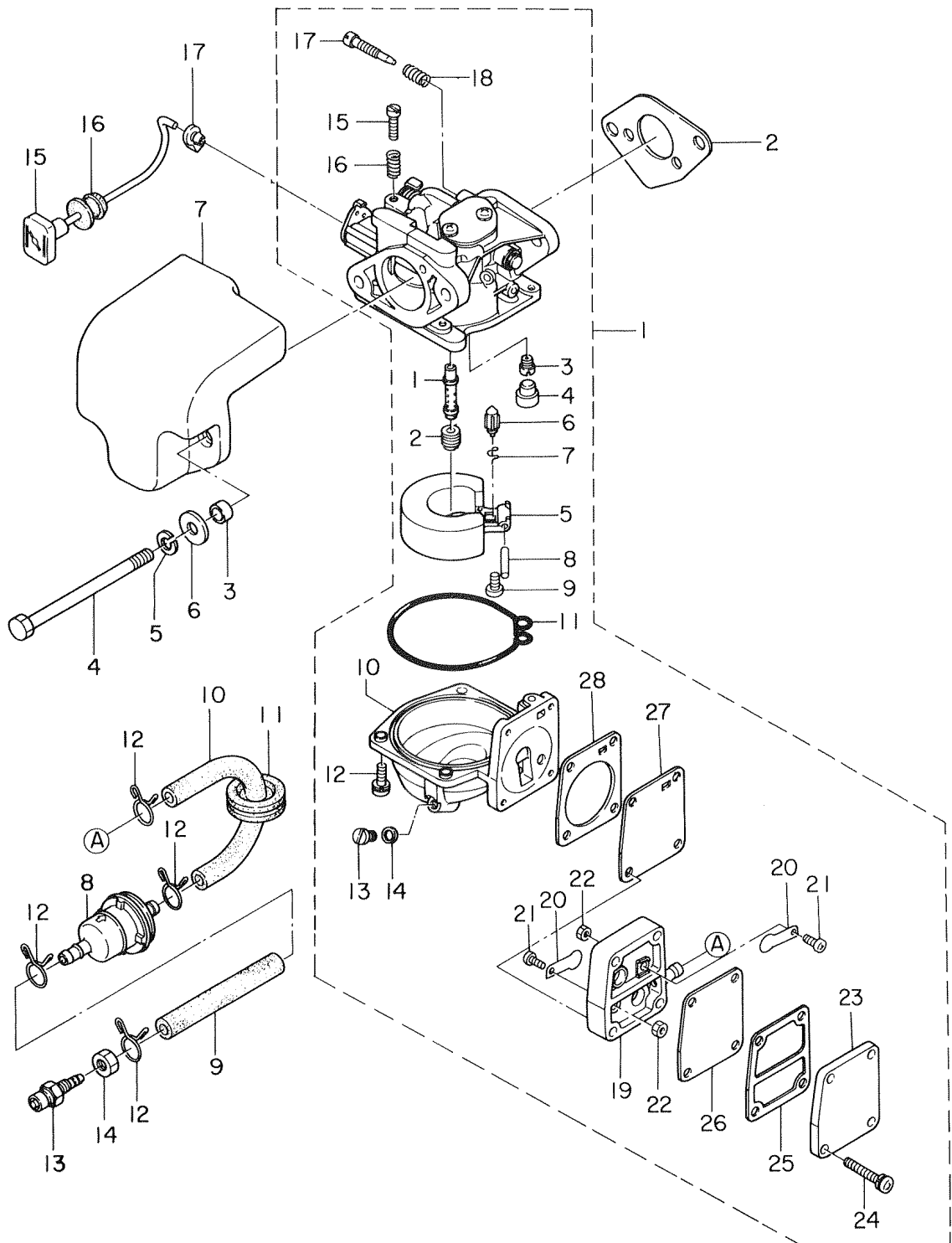

Fig. 4-A キャブレタ CARURETOR



見出番号 Ref. No.	部品番号 Part No.	部 品 名 Part Name	個数 Q'ty				備 考 Remarks Interchangeability
			M	8		B	
4-A-1	3B2-03200-0	キャブレタアッシ Carburetor Ass'y	1				
4-A-1-1	3B2-03252-0	メインノズル *Main Nozzle	1				
4-A-1-2	3B2-03251-0	メインジェット# 98 *Main Jet #98	1				
4-A-1-3	3B2-03254-0	スロージェット# 48 *Slow Jet #48	1				
4-A-1-4	346-03256-0	ラバーキャップ *Rubber Cap	1				
4-A-1-5	369-03231-0	フロート *Float	1				
4-A-1-6	369-03240-0	フロートバルブ *Float Valve	1				
4-A-1-7	344-03244-0	クリップ *Clip	1				
4-A-1-8	346-03232-0	アームピン, フロート *Arm Pin, Float	1				
4-A-1-9	9215-1-0408	スクリュー *Screw	1				
4-A-1-10	3B2-03221-0	フロートチャンバー *Float Chamber	1				
4-A-1-11	369-03222-0	Oリング, フロートチャンバー *O-Ring, Float Chamber	1				
4-A-1-12	9225-1-6412	スクリュー *Screw	4				
4-A-1-13	369-03292-0	ドレンスクリュー *Drain Screw	1				
4-A-1-14	369-03293-0	ガスケット, ドレンスクリュー *Gasket, Drain Screw	1				
4-A-1-15	346-03265-0	ストップスクリュー *Stop Screw	1				
4-A-1-16	346-03267-0	スプリングA *Spring A	1				
4-A-1-17	356-03266-0	パイロットアジャストスクリュー *Pilot Adjust Screw	1				
4-A-1-18	356-03268-0	スプリングB *Spring B	1				
4-A-1-19	369-03304-0	ポンプボデー *Pump Body	1				
4-A-1-20	369-03305-0	チェックバルブ *Check Valve	2				
4-A-1-21	9218-1-0306	スクリュー *Screw	2				
4-A-1-22	9301-1-0300	ナット *Nut	2				
4-A-1-23	369-03301-0	ポンプカバー *Pump Cover	1				
4-A-1-24	9225-1-6423	スクリュー *Screw	4				
4-A-1-25	369-03302-0	ガスケット, ポンプカバー *Gasket, Pump Cover	1				
4-A-1-26	369-03303-0	ダイヤフラムA *Diaphragm A	1				
4-A-1-27	369-03306-0	ダイヤフラムB *Diaphragm B	1				
4-A-1-28	369-03307-0	ガスケット, ポンプボデー *Gasket, Pump Body	1				
4-A-2	369-02011-0	ガスケット, キャブレタ *Gasket, Carburetor	1				

キャブレタ
Fig. 4-A CARBURETOR

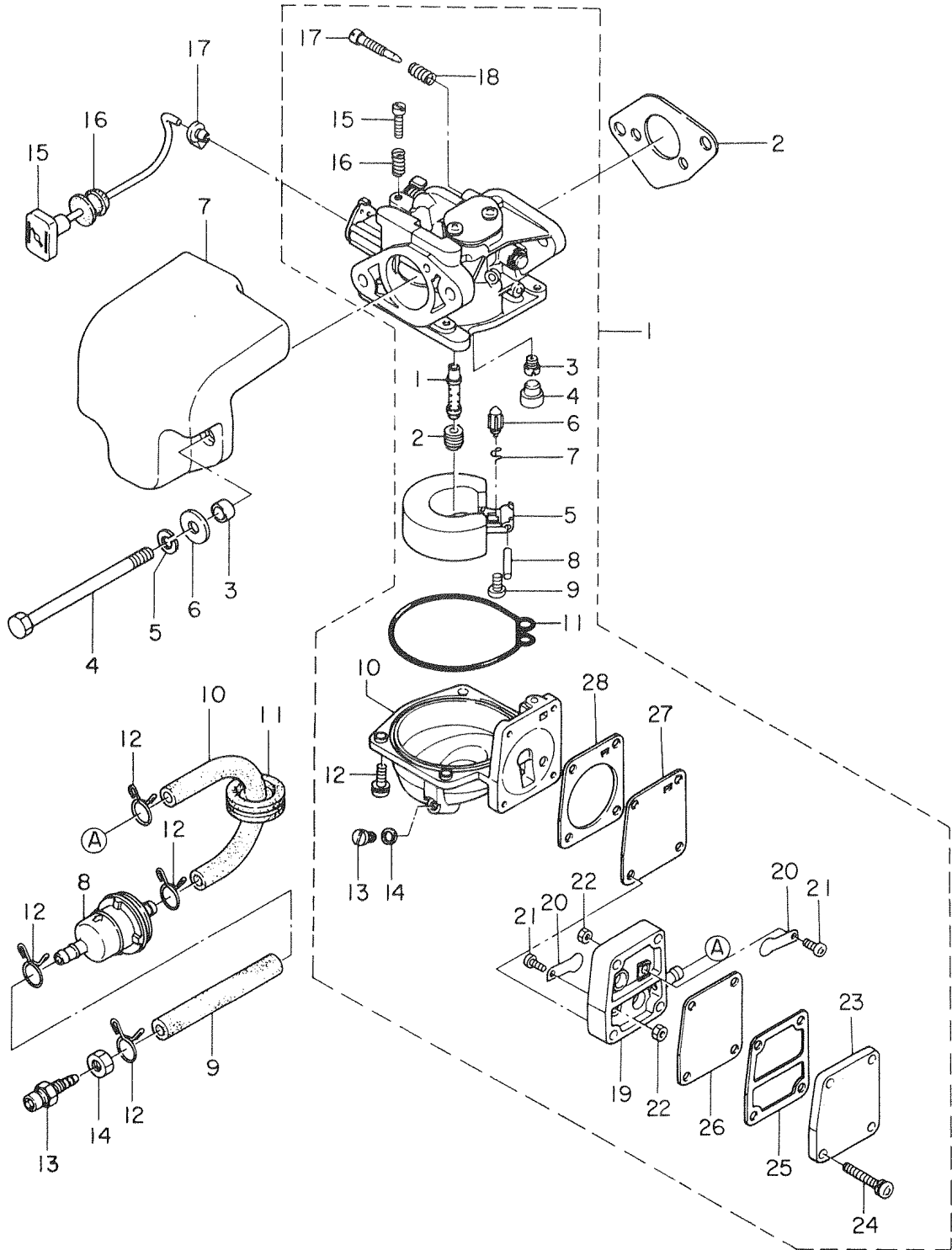
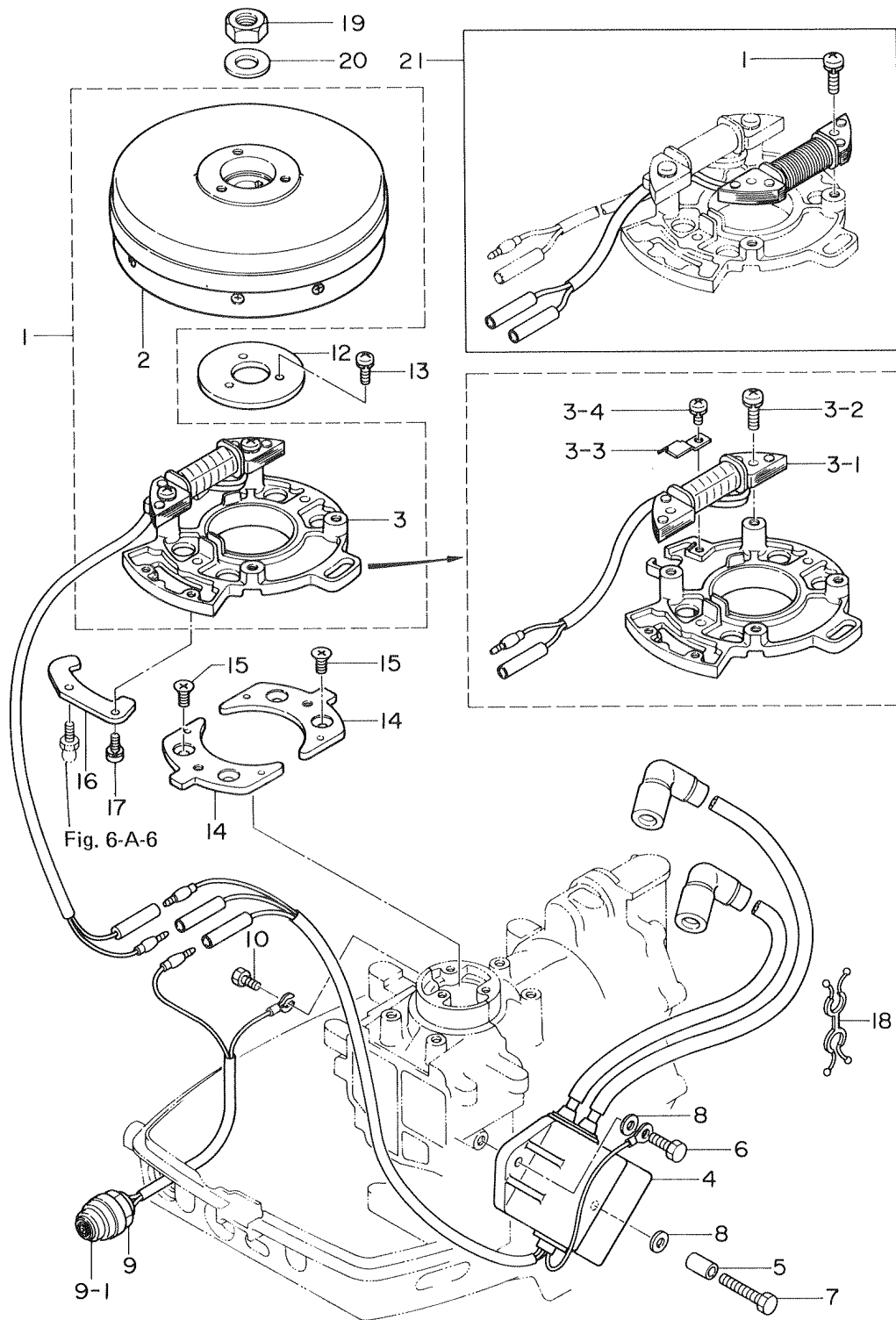
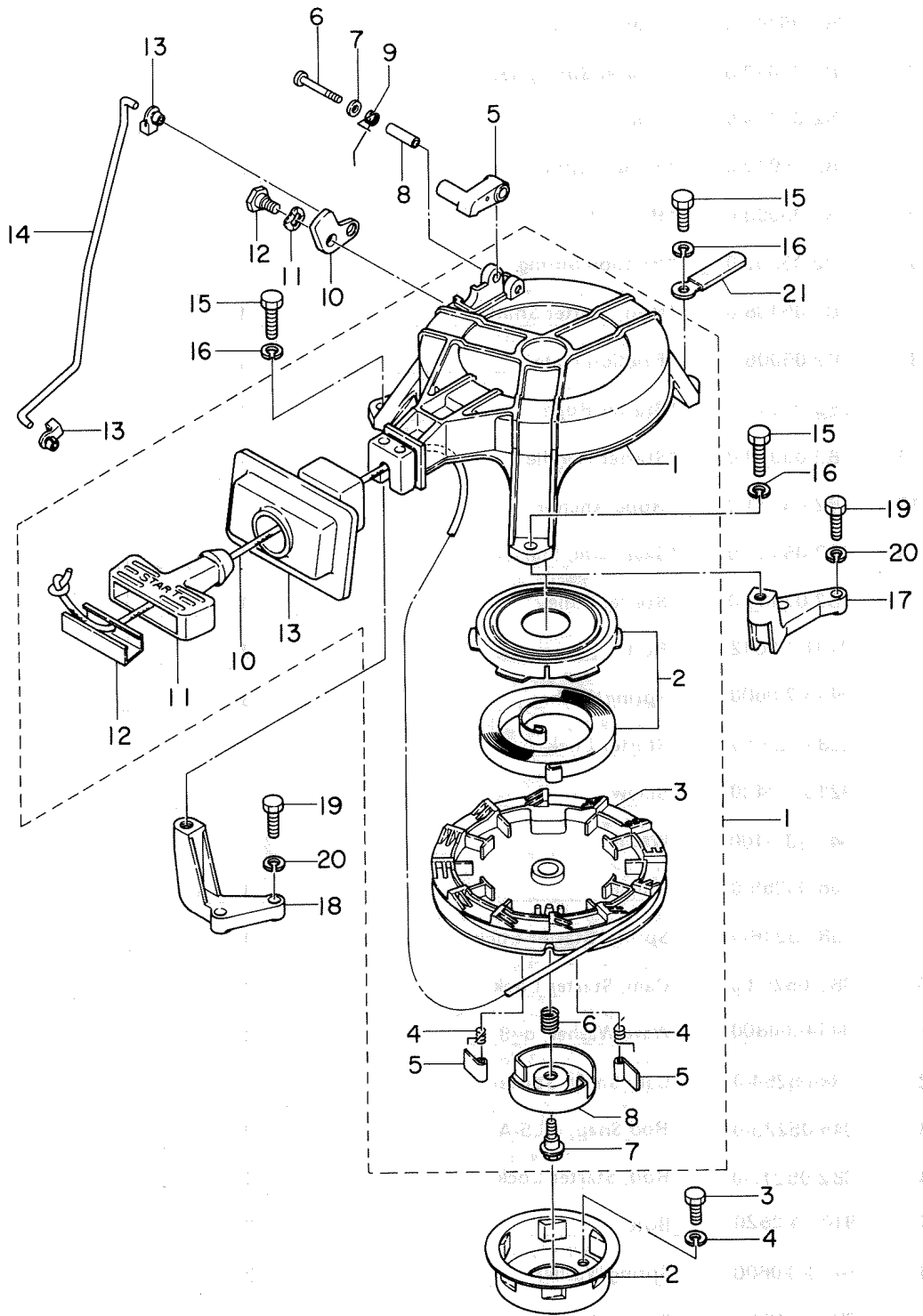

Fig. 5-A マグネット
MAGNETO



見出番号 Ref. No.	部品番号 Part No.	部 品 名 Part Name	個 数 Q'ty				備 考 Remarks Interchangeability
			M	B			
5-A-1	3B2-06100-0	フライホイールマグネットアッソ Flywheel Magnto Ass'y	1				
5-A-2	3B2-06101-0	フライホイールカップ *Flywheel Cup	1				
5-A-3	3B2-06102-0	コイルプレートアッソ *Coil Plate Ass'y	1				
5-A-3-1	3B2-06120-0	エキサイタコイル **Exciter Coil	1				
5-A-3-2	9215-1-6625	スクリュ **Screw	2				
5-A-3-3	3B2-06135-0	ホルダ, マグネットコード **Holder, Magneto Cord	1				
5-A-3-4	9215-1-6408	スクリュ **Screw	1				
5-A-4	3B2-06160-0	C. D. ユニッ C.D. Unit	1				
5-A-5	346-67114-0	スペーサ, 6.2-9-15.7 Spacer, 6.2-9-15.7	1				
5-A-6	9101-4-0620	ボルト Bolt	1				
5-A-7	9101-4-0635	ボルト Bolt	1				
5-A-8	9401-3-0600	ワッシャ Washer	2				
5-A-9	369-06930-0	ストップスイッチ Stop Switch	1				
5-A-9-1	309-06931-0	ウォータープルーフカバー *Water-proof Cover	1				
5-A-10	9101-3-0608	ボルト Bolt	1				
5-A-12	3B2-63723-0	セップレート, アッパ Set Plate, Upper	1				
5-A-13	9215-3-6510	スクリュ Screw	3				
5-A-14	3B2-63724-0	セップレート, ロー Set Plate, Lower	2				
5-A-15	9216-3-0612	スクリュ Screw	4				
5-A-16	3B2-05233-0	ストップ, コイルプレート Stooper, Coil Plate	1				
5-A-17	9215-3-6510	スクリュ Screw	1				
5-A-18	346-06916-0	クリップ, ハイテンションコード Clip, High Tension Cord	1				
5-A-19	369-00132-0	ナット, 12 P1.25-R Nut, 12P1.25-R	1				
5-A-20	9401-1-1200	ワッシャ Washer	1				
5-A-21	3B2-06123-0	オルタネータセッ Alternator Set	1				オプション
5-A-21-1	9215-1-6625	スクリュ *Screw	2				オプション

リコイルスタータ スタータロック
Fig. 8-A RECOIL STARTER • STARTER LOCK



ドライブシャフトハウジング、ギヤケース
Fig. 9-A DRIVE SHAFT HOUSING·GEAR CASE

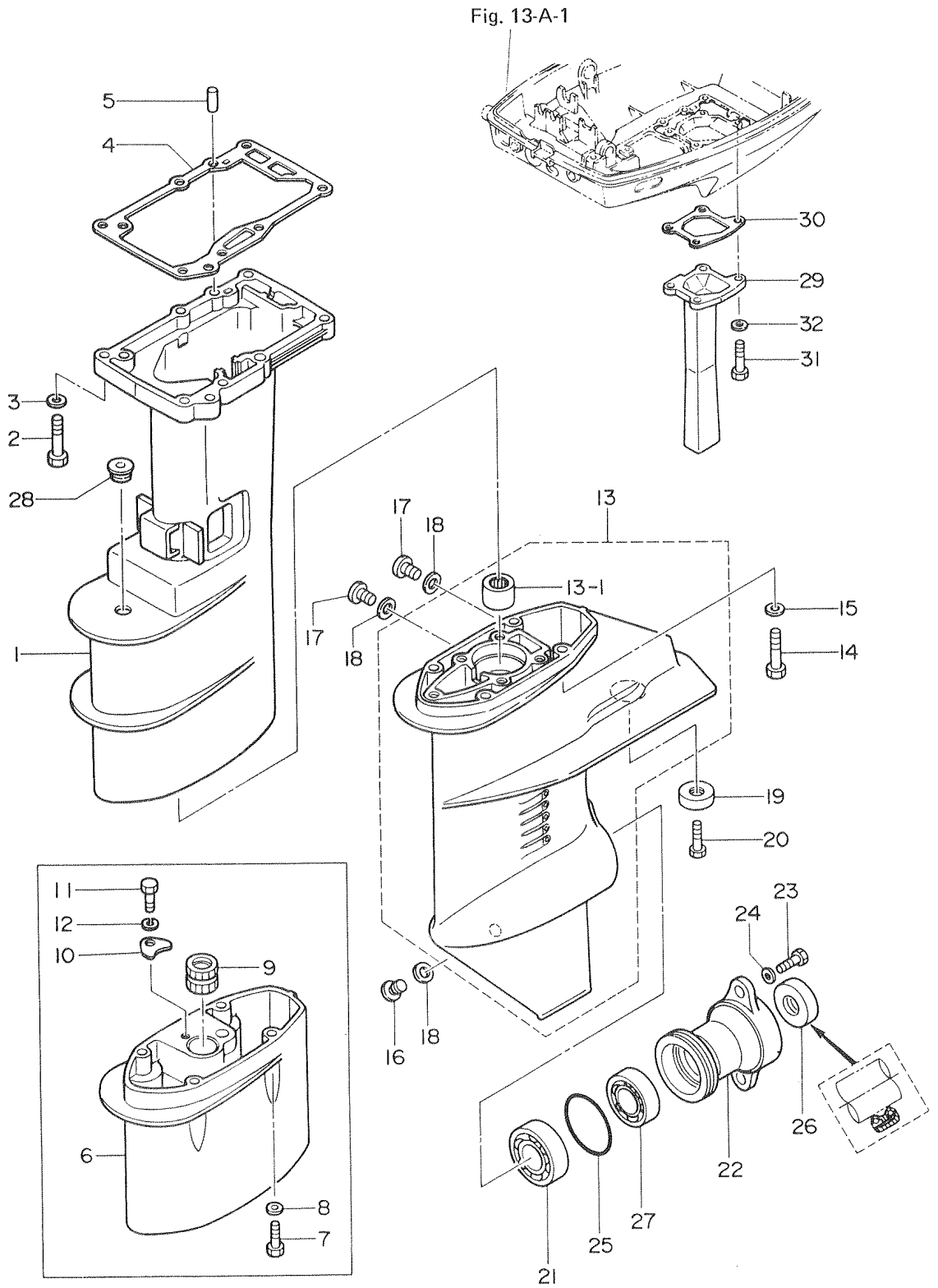

見出番号 Ref. No.	部品番号 Part No.	部 品 名 Part Name	個 数 Q'ty				備 考 Remarks Interchangeability
			M	8		B	
9-A-1	3B2-61020-0	ドライブシャフトハウジングS Drive Shaft Housing S	1				
	3B2-61030-0	ドライブシャフトハウジングL Drive Shaft Housing L	1				
9-A-2	9101-3-0635	ボルト Bolt	6				
9-A-3	9401-3-0600	ワッシャ Washer	6				
9-A-4	3B2-61012-0	ガスケット, ドライブシャフトハウジング Gasket, Drive Shaft Housing	1				
9-A-5	3B2-01111-0	ノック, 6-16 Knok, 6-16	2				
9-A-6	3B2-61110-0	エクステンションハウジングUL Extension Housing UL	1				トランサムUL用 Transom UL
9-A-7	9101-3-0635	ボルト Bolt	4				"
9-A-8	9401-3-0600	ワッシャ Washer	4				"
9-A-9	3B2-60003-0	ブッシング, ドライブシャフトハウジングUL Busing, Drive Shaft Housing UL	1				"
9-A-10	353-66024-0	ストッパ, ドライブシャフトハウジング Stopper, Drive Shaft Housing	1				"
9-A-11	9101-3-0612	ボルト Bolt	1				"
9-A-12	9413-3-0600	スプリングワッシャ Spring Washer	1				"
9-A-13	3B2-60000-0	ギヤケースアッシー Gear Case Ass'y	1				
9-A-13-1	3B2-60211-0	ベアリング, ニードル *Bearing, Needle	1				
9-A-14	9101-4-0635	ボルト Bolt	4				
9-A-15	9401-3-0600	ワッシャ Washer	4				
9-A-16	332-60005-0	オイルプラグ Oil Plug	2				
9-A-17	332-60005-0	ウォータープラグ Water Plug	1				
9-A-18	332-60006-0	ガスケット Gasket	3				
9-A-19	338-60218-0	アノード Anode	1				
9-A-20	9101-3-0616	ボルト Bolt	1				
9-A-21	9601-0-6204	ベアリング, 6204 Bearing, 6204	1				
9-A-22	3B2-60101-0	ハウジング, プロペラシャフト Housing, Propeller Shaft	1				
9-A-23	9101-4-0620	ボルト Bolt	2				
9-A-24	9401-3-0600	ワッシャ Washer	2				
9-A-25	345-65015-0	Oリング, 3.2-47 O-Ring, 3.2-47	1				
9-A-26	369-60111-0	オイルシール, 15-28-10 Oil Seal, 15-28-10	1				
9-A-27	9601-0-6004	ベアリング, 6004 Bearing, 6004	1				
9-A-28	369-66043-0	グロメット, カムロッド Grommet, Cam Rod	1				

ドライブシャフトハウジング, ギヤケース
Fig. 9-A DRIVE SHAFT HOUSING·GEAR CASE

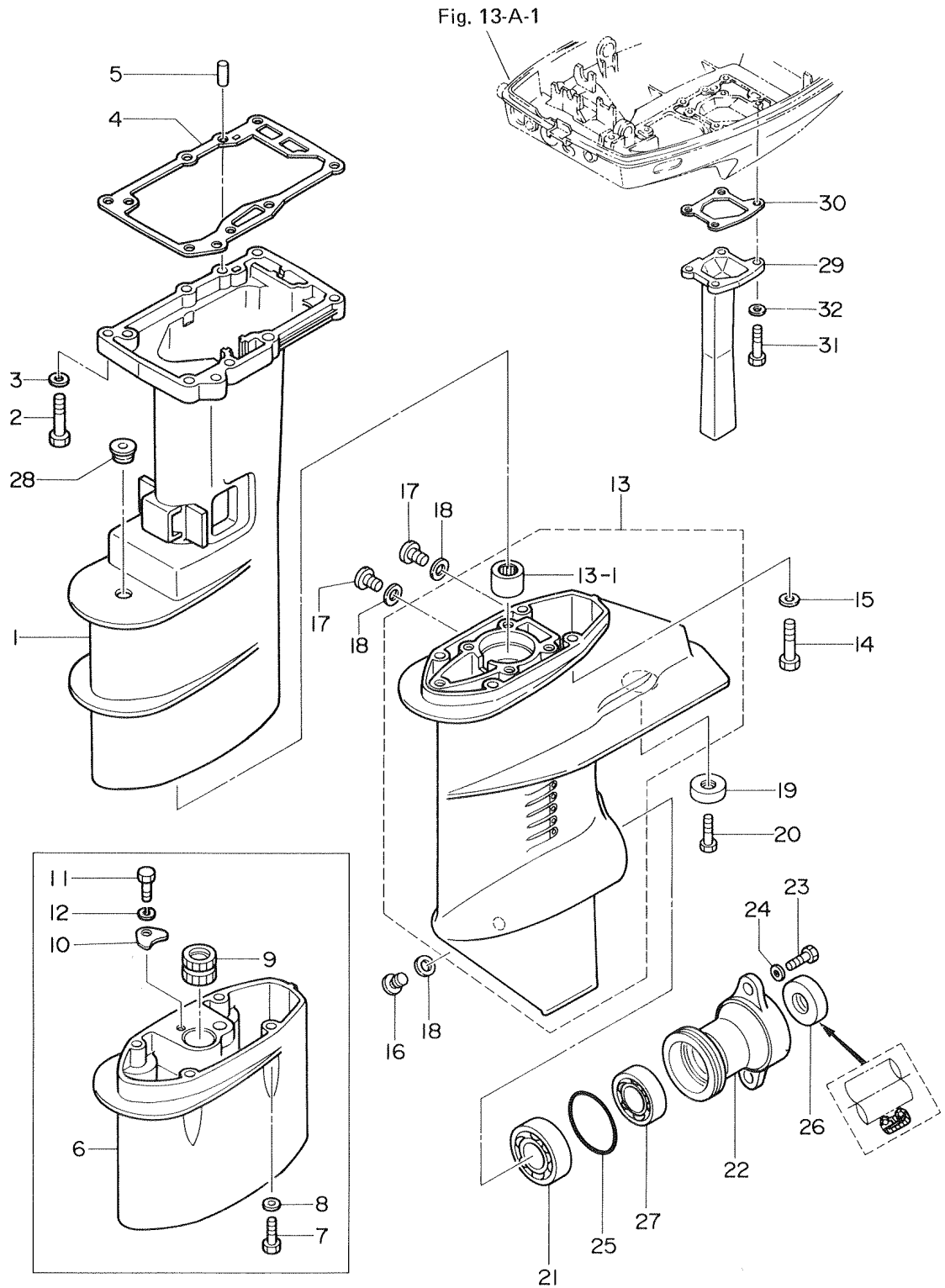

トランスミッション・ウォータポンプ

Fig. 10-A TRANSMISSION WATER PUMP

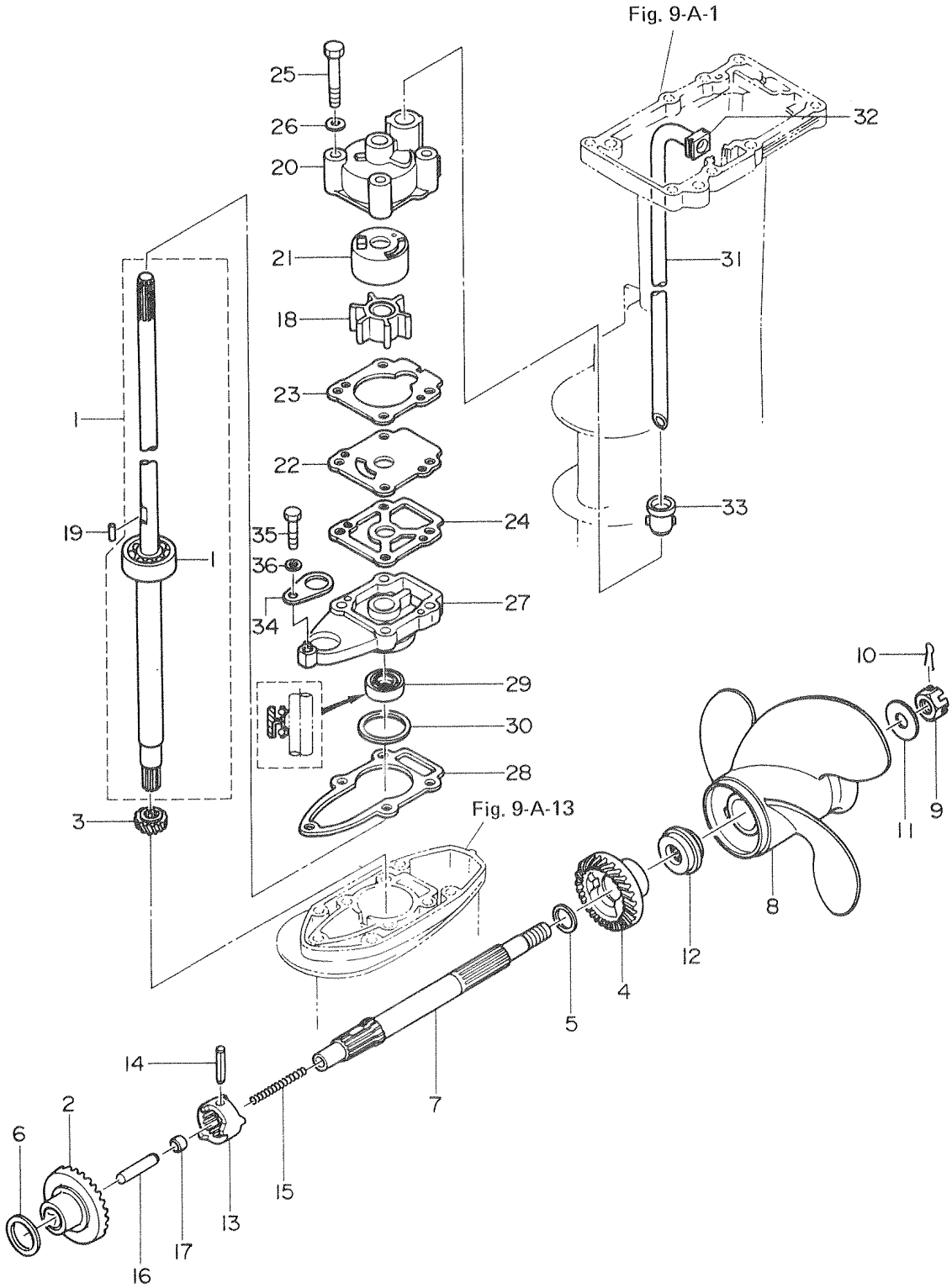

見出番号 Ref. No.	部品番号 Part No.	部 品 名 Part Name	個数 Q'ty				備 考 Remarks Interchangeability
			M	B			
10-A-1	3B2-64301-0	ドライブシャフトS Drive Shaft S	1				
	3B2-64302-0	ドライブシャフトL Drive Shaft L	1				
	3B2-64303-0	ドライブシャフトUL Drive Shaft UL	1				
10-A-1-1	9601-0-6301	ベアリング, 6301 *Bearing, 6301	1				
10-A-2	3B2-64010-0	ベベルギヤA Bevel Gear A	1			ブッシング付 with Bushing	
10-A-3	3B2-64020-0	ベベルギヤB Bevel Gear B	1				
10-A-4	3B2-64030-0	ベベルギヤC Bevel Gear C	1				
10-A-5	369-64032-0	ワッシャ, ベベルギヤC Washer, Bevel Gear C	1				
10-A-6	331-00141-0	ギャップライナ, 21-28 Gap Liner, 21-28	AR			t = 0.1, 0.15	
10-A-7	3B2-64211-0	プロペラシャフト Propeller Shaft	1				
10-A-8	3B2-64513-0	プロペラ (6.5) Propeller (6.5)	1				
	3B2-64515-0	プロペラ (7.5) Propeller (7.5)	1			トランサムL・UL標準 Std. prop. for L.U.L.transom	
	3B2-64517-0	プロペラ (8.5) Propeller (8.5)	1			トランサムS標準 Std. prop. for S.transom	
10-A-9	369-64121-0	ナット, プロペラ Nut, Propeller	1				
10-A-10	9515-3-2518	スプリットピン Split Pin	1				
10-A-11	369-64124-0	ワッシャ, 10.5-28-2 Washer, 10.5-28-2	1				
10-A-12	3B2-64231-0	スラストホルダ, プロペラ Thrust Holder, Propeller	1				
10-A-13	3B2-64215-0	クラッチ Clutch	1				
10-A-14	301-64217-0	スプリングピン, 3.5-28 Spring Pin, 3.5-28	1				
10-A-15	369-64221-0	コイルスプリング, クラッチ Coil Spring, Clutch	1				
10-A-16	369-64223-0	プッシュロッド, クラッチ Push Rod, Clutch	1				
10-A-17	3B2-64222-0	スプリングホルダ, クラッチ Spring Holder, Clutch	1				
10-A-18	3B2-65021-0	インペラ, ウォータポンプ Impeller, Water Pump	1				
10-A-19	3B2-65022-0	キー, ポンプインペラ Key, Pump Impeller	1				
10-A-20	3B2-65016-0	ポンプケースアッパ Pump Case Upper	1				
10-A-21	3B2-65011-0	ライナー, ポンプケース Liner, Pump Case	1				
10-A-22	3B2-65025-0	ガイドプレート, ウォータポンプ Guide Plate, Water Pump	1				
10-A-23	3B2-65018-0	ガスケット, ポンプケース Gasket, Pump Case	1				
10-A-24	3B2-65029-0	ガスケット, ポンプガイドプレート Gasket, Pump Guide Plate	1				
10-A-25	9161-3-0650	ボルト Bolt	4				

トランスミッション、ウオータポンプ
Fig. 10-A TRANSMISSION·WATER PUMP

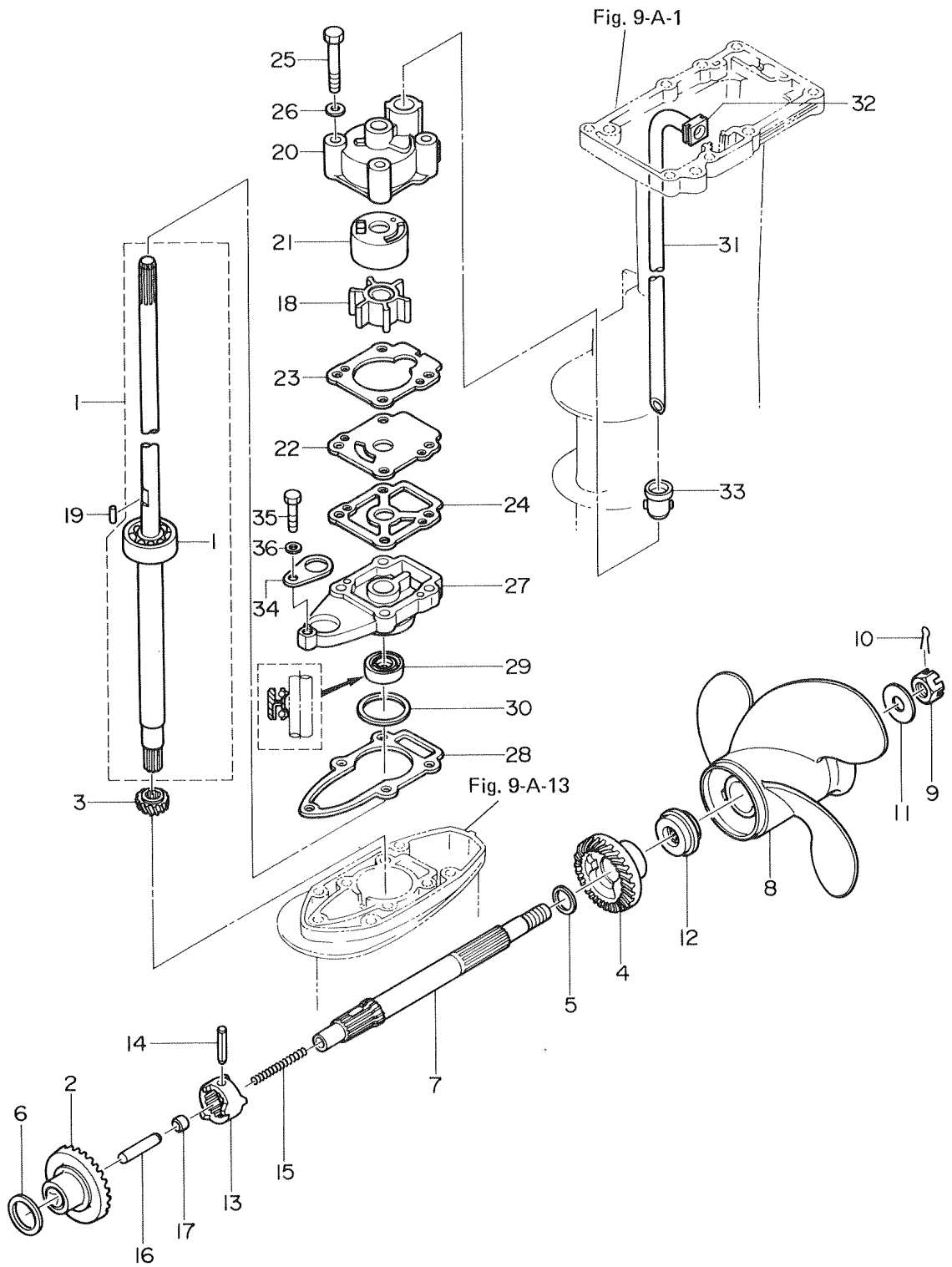

ギヤシフト
Fig. 11-A GEAR SHIFT

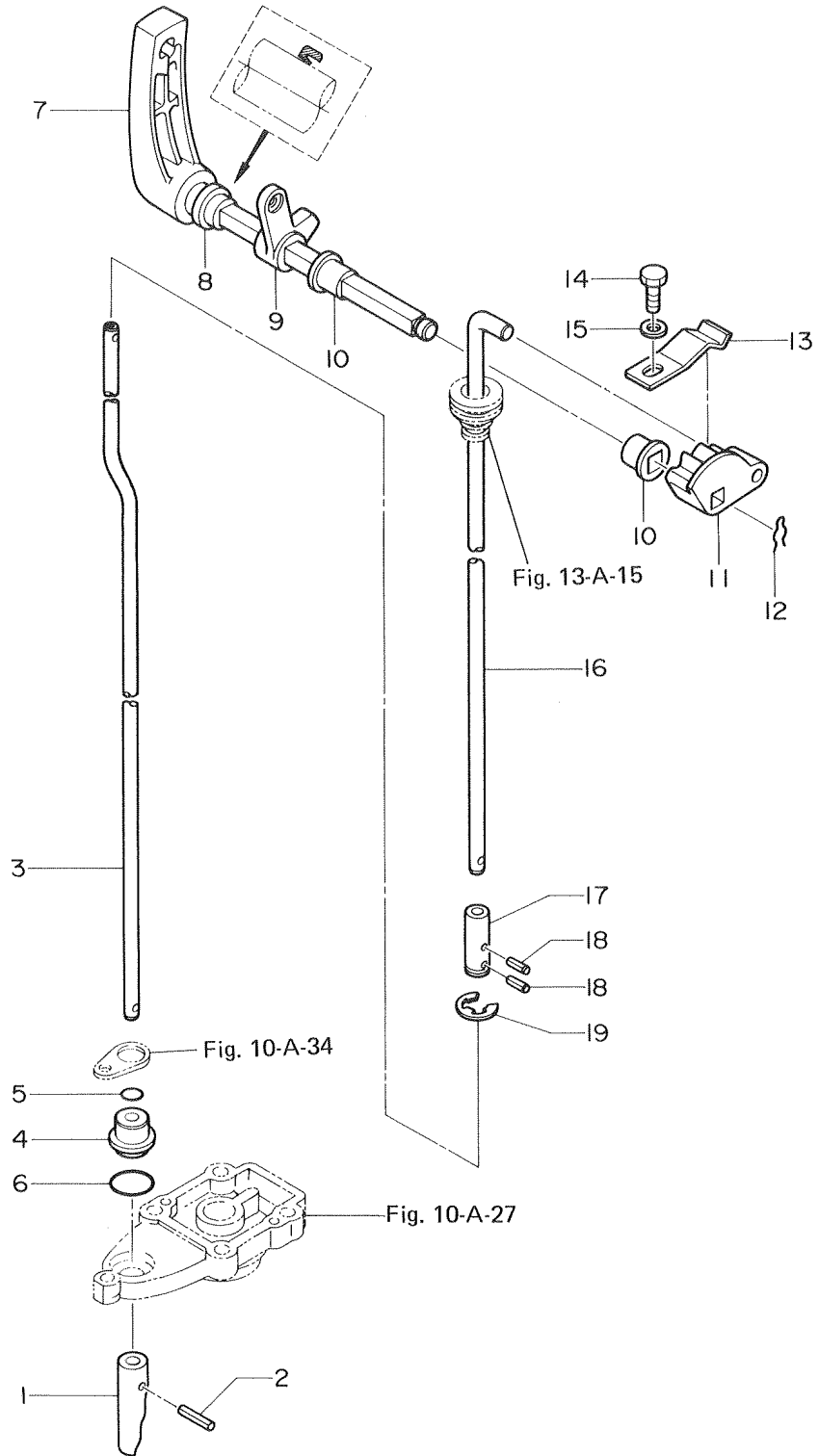
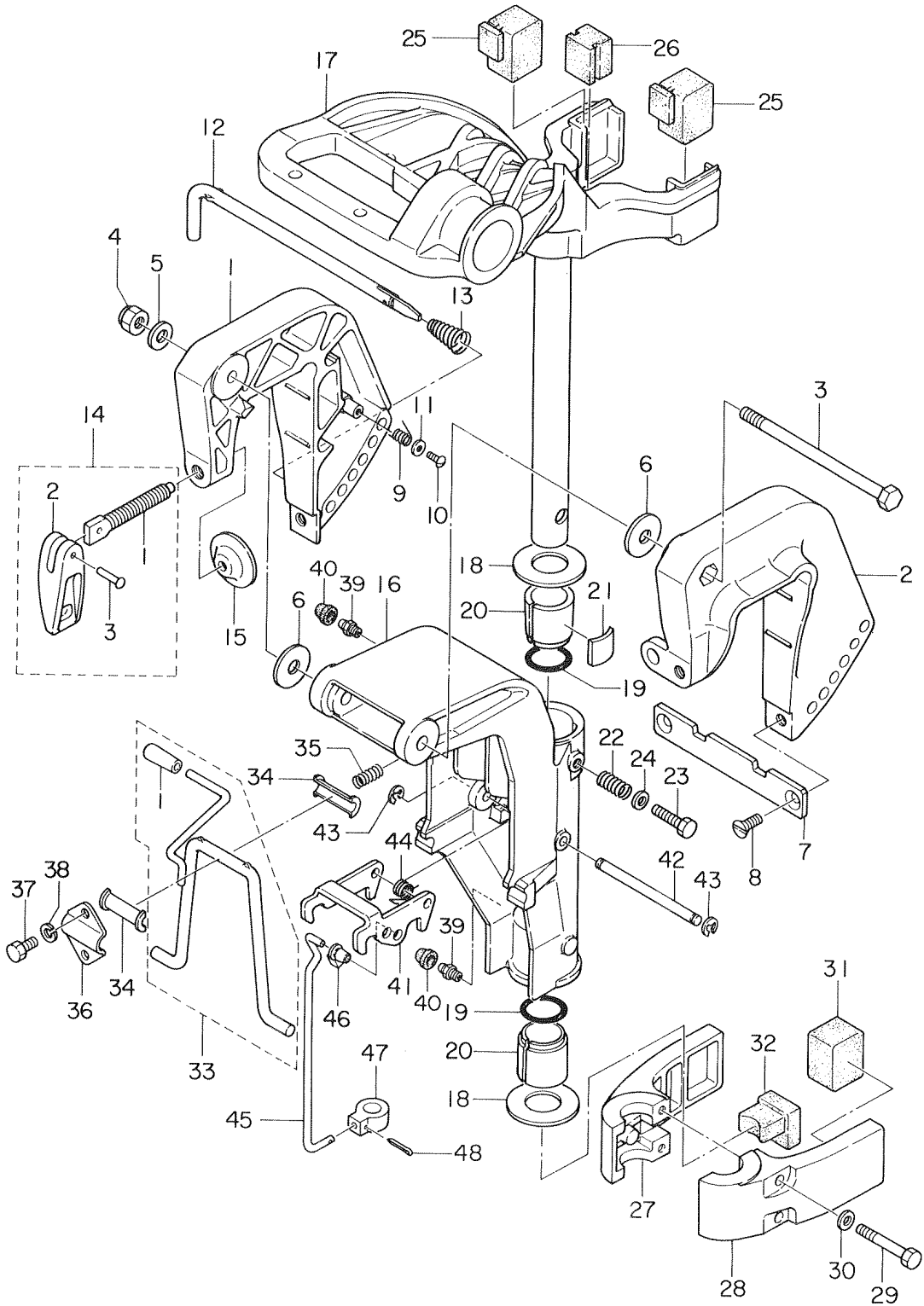
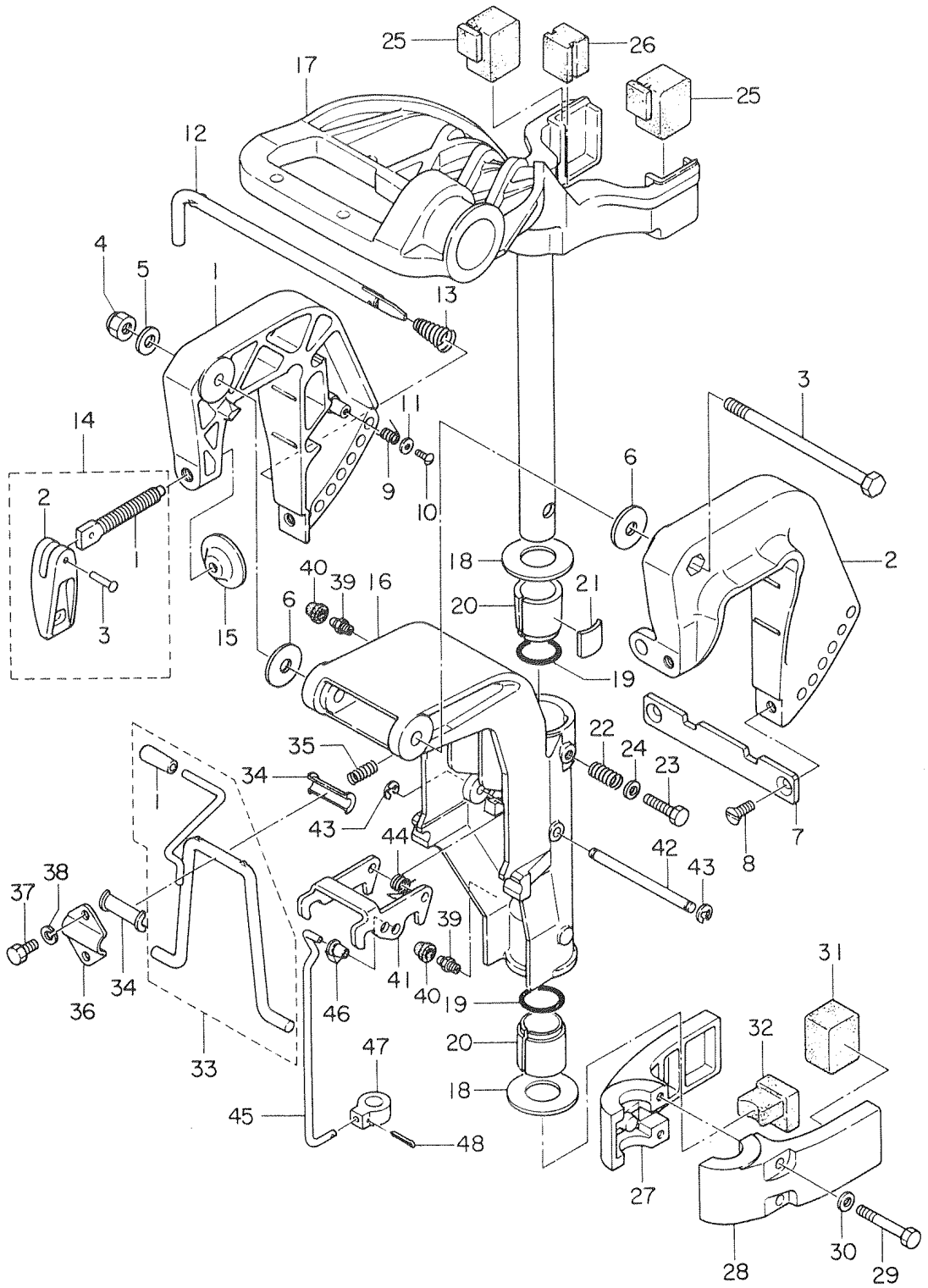

Fig. 12-A ブラケット・リバースロック
 BRACKET·REVERSE LOCK



見出番号 Ref. No.	部品番号 Part No.	部 品 名 Part Name	個 数 Q'ty				備 考 Remarks Interchangeability
			M	8	B		
12-A-1	369-62112-0	スターンブラケット R Stern Bracket R	1				
12-A-2	369-62113-0	スターンブラケット L Stern Bracket L	1				
12-A-3	3B2-62115-0	ボルト Bolt	1				
12-A-4	9304-3-0800	ナイロンナット, 8 Nylon Nut, 8	1				
12-A-5	9401-3-0800	ワッシャ Washer	1				
12-A-6	307-62116-0	ワッシャ, 8.5-28-1 Washer, 8.5-28-1	2				
12-A-7	3B2-62118-0	ディスタンスプレート, ブラケット Distance Plate, Bracket	1				
12-A-8	9216-3-0612	スクリュ Screw	2				
12-A-9	369-62146-0	スプリング, スターンブラケット Spring, Stern Bracket	1				
12-A-10	9207-3-0406	スクリュ Screw	1				
12-A-11	369-62147-0	ワッシャ, 4.3-12-0.8 Washer, 4.3-12-0.8	1				
12-A-12	350-62121-0	スラストロッド Thrust Rod	1				
12-A-13	369-62122-0	スプリング, スラストロッド Spring, Thrust Rod	1				
12-A-14	369-62100-0	クランプスクリュアッシー Clamp Screw Ass'y	2				
12-A-14-1	369-62103-0	クランプスクリュ *Clamp Screw	2				
12-A-14-2	307-62102-0	ハンドル, クランプスクリュ *Handle, Clamp Screw	2				
12-A-14-3	332-62104-0	ピン, 3-20 *Pin, 3-20	2				
12-A-15	332-62101-0	パッド, クランプスクリュ Pad, Clamp Screw	2				
12-A-16	3B2-62310-0	スウィベルブラケット Swivel Bracket	1				
12-A-17	3B2-62010-0	ステアリングシャフトアッシー Steering Shaft Ass'y	1				
12-A-18	3B2-62422-0	スラストプレート Thrust Plate	2			φ22-φ44-2mm	
12-A-19	3B2-62415-0	Oリング, 4.25-19.5 O-Ring, 4.25-19.5	2				
12-A-20	3B2-62417-0	ブッシング, ステアリングシャフト Bushing, Steering Shaft	2				
12-A-21	345-62441-0	フリクションプレート Friction Plate	1				
12-A-22	309-62446-0	コイルスプリング Coil Spring	1				
12-A-23	9101-4-0625	ボルト Bolt	1				
12-A-24	9401-3-0600	ワッシャ Washer	1				
12-A-25	3B2-61301-0	マウントラバー, アッパー Mount Rubber, Upper	2				
12-A-26	3B2-61337-0	ダンパラバー Damper Rubber	1				
12-A-27	3B2-61402-0	マウントブラケット R Mount Bracket R	1				

ブラケット・リバースロック
Fig.-12-A BRACKET·REVERSE LOCK



モータカバー
Fig. 13-A MOTOR COVER

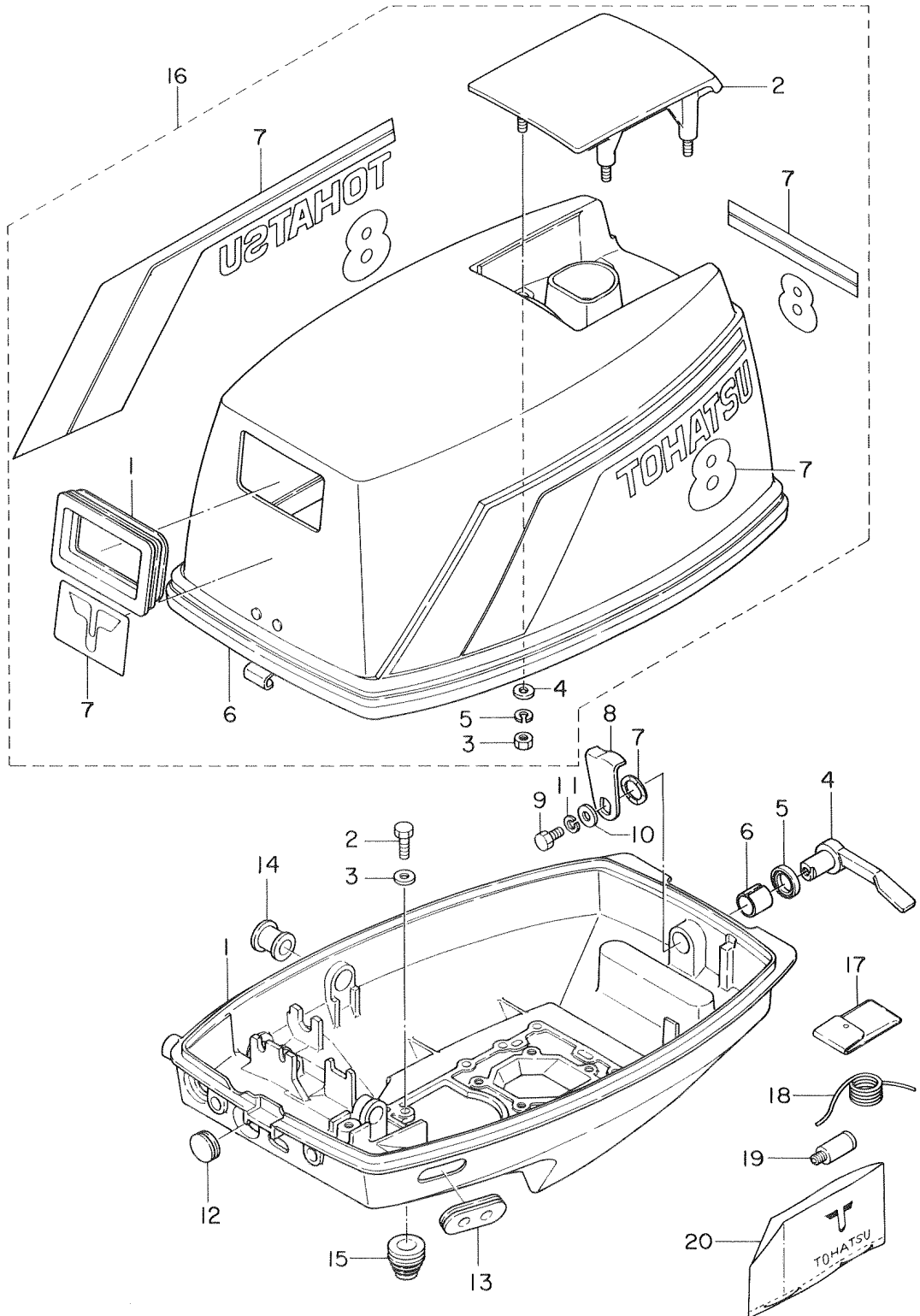

見出番号 Ref. No.	部品番号 Part No.	部 品 名 Part Name	個 数 Q'ty				備 考 Remarks Interchangeability
			M	8		B	
13-A-1	3B2-67100-0	モータカバーロウ Motor Cover Lower	1				
13-A-2	9101-4-0620	ボルト Bolt	2				
13-A-3	9401-3-0600	ワッシャ Washer	2				
13-A-4	369-67141-0	フックレバー Hook Lever	1				
13-A-5	338-67147-0	シールリング, フックレバー Seal Ring, Hook Lever	1			φ13.8-φ22-3.7mm	
13-A-6	369-67105-0	ブッシング, フックレバー Bushing, Hook Lever	1				
13-A-7	9414-3-1400	ウエーブワッシャ, d=14 Wave Washer, d=14	1				
13-A-8	369-67142-0	カバーフック Cover Hook	1				
13-A-9	9101-3-0612	ボルト Bolt	1				
13-A-10	332-67143-0	ワッシャ, 6.5-16-1.5 Washer, 6.5-16-1.5	1				
13-A-11	9413-3-0600	スプリングワッシャ Spring Washer	1				
13-A-12	345-67117-0	グロメット, スタータスイッチ Grommet, Starter Switch	1				
13-A-13	336-67162-0	グロメット, バッテリーコード Grommet, Battery Cord	1				
13-A-14	3B2-67187-0	グロメット, スロットルシャフト Grommet, Throttle Shaft	1				
13-A-15	345-66226-0	グロメット, シフトロッド Grommet, Shift Rod	1				
13-A-16	3B2-67500-0	モータカバーアップアッシ Motor Cover Upper Ass'y	1				
13-A-16-1	3B2-67503-0	シールラバー, スタータ *Seal Rubber, Starter	1				
13-A-16-2	3B2-67521-0	チルトハンドル *Tilt Handle	1				
13-A-16-3	9301-3-0600	ナット *Nut	4				
13-A-16-4	9401-3-0600	ワッシャ *Washer	4				
13-A-16-5	9413-3-0600	スプリングワッシャ *Spring Washer	4				
13-A-16-6	3B2-67501-0	シールラバー, モータカバーアップ *Seal Rubber, Motor Cover Upper	1				
13-A-16-7	3B2-87801-0	デカルセット *Decal Set	1				
13-A-17	369-72100-0	ツールアッシ Tool Ass'y	1				
13-A-18	312-72201-0	セフティロープ Safety Rope	1				
13-A-19	336-60007-0	フラッシングプラグ Flushing Plug	1				
13-A-20	332-72311-0	ビニールモータカバー (M) Vinyl Motor Cover (M)	1				

見出番号 Ref. No.	部品番号 Part No.	部 品 名 Part Name	個 数 Q'ty				備 考 Remarks Interchangeability
			M	8		B	
14-A-1	331-70100-2	フュエルタンクアッシ Fuel Tank Ass'y	1				
14-A-1-1	331-70116-0	フュエルタンクコンプリート *Fuel Tank Complete	1				非売品 Not for sale
14-A-1-2	334-70020-0	フュエルタンクキャップアッシ *Fuel Tank Cap Ass'y	1				
14-A-1-3	334-70021-0	ガスケット, タンクキャップ **Gasket, Tank Cap	1				
14-A-1-4	337-70120-0	フュエルゲージ(フロート付) *Fuel Gauge (with Float)	1				
14-A-1-5	334-70121-0	ブラケット, フュエルゲージ *Bracket, Fuel Gauge	1				
14-A-1-6	9215-1-0510	スクリュ *Screw	2				
14-A-1-7	334-70122-1	キャップ, フュエルゲージ *Cap, Fuel Gauge	1				
14-A-1-8	334-70123-1	リング *O-Ring	1				
14-A-1-9	345-70127-1	ハウジング, フュエルゲージ *Housing, Fuel Gauge	1				
14-A-1-10	334-70125-0	ガスケット *Gasket	1				
14-A-1-11	9222-3-0520	スクリュ *Screw	4				
14-A-1-12	334-70128-0	スクリュガスケット *Screw Gasket	4				
14-A-1-13	9812-7-0156	フュエルサククションパイプ *Fuel Suction Pipe	1				φ7-φ12-156mm
14-A-1-14	345-70114-0	クリップ *Clip	1				
14-A-1-15	345-70113-0	ストレーナ, フュエルタンク *Strainer, Fuel Tank	1				
14-A-1-16	345-70133-0	フュエルコック *Fuel Cock	1				
14-A-1-17	334-60002-0	リング, フュエルコック *O-Ring, Fuel Cock	1				
14-A-1-18	332-70214-0	ナイロンボール(1/4") *Nylon Ball (1/4")	1				
14-A-1-19	9514-3-0220	スプリングピン *Spring Pin	1				
14-A-2	345-70200-0	プライマーバルブアッシ Primer Bulb Ass'y	1				
14-A-2-1	9812-7-1000	フュエルパイプA *Fuel Pipe A	1				φ7-φ12-1000mm
14-A-2-2	332-70204-0	クリップ *Clip	1				
14-A-2-3	9812-7-1300	フュエルパイプB *Fuel Pipe B	1				φ7-φ12-1300mm
14-A-2-4	332-70201-0	クランプ, フュエルパイプ *Clamp, Fuel Pipe	3				
14-A-2-5	332-70211-0	プライマーバルブ *Primer Bulb	1				
14-A-2-6	332-70217-0	クランプ, プライマーバルブ *Clamp, Primer Bulb	2				
14-A-2-7	345-70212-0	ジョイントA, プライマーバルブ *Joint A, Primer Bulb	2				
14-A-2-8	345-70213-0	ジョイントBアッシ, プライマーバルブ *Joint B Ass'y, Primer Bulb	1				
14-A-2-9	345-70250-0	フュエルコネクタA *Fuel Connector A	1				

オプションパーツ (I) リモートコントロール
Fig. 15-A OPTIONAL PARTS (I) REMOTE CONTROL.

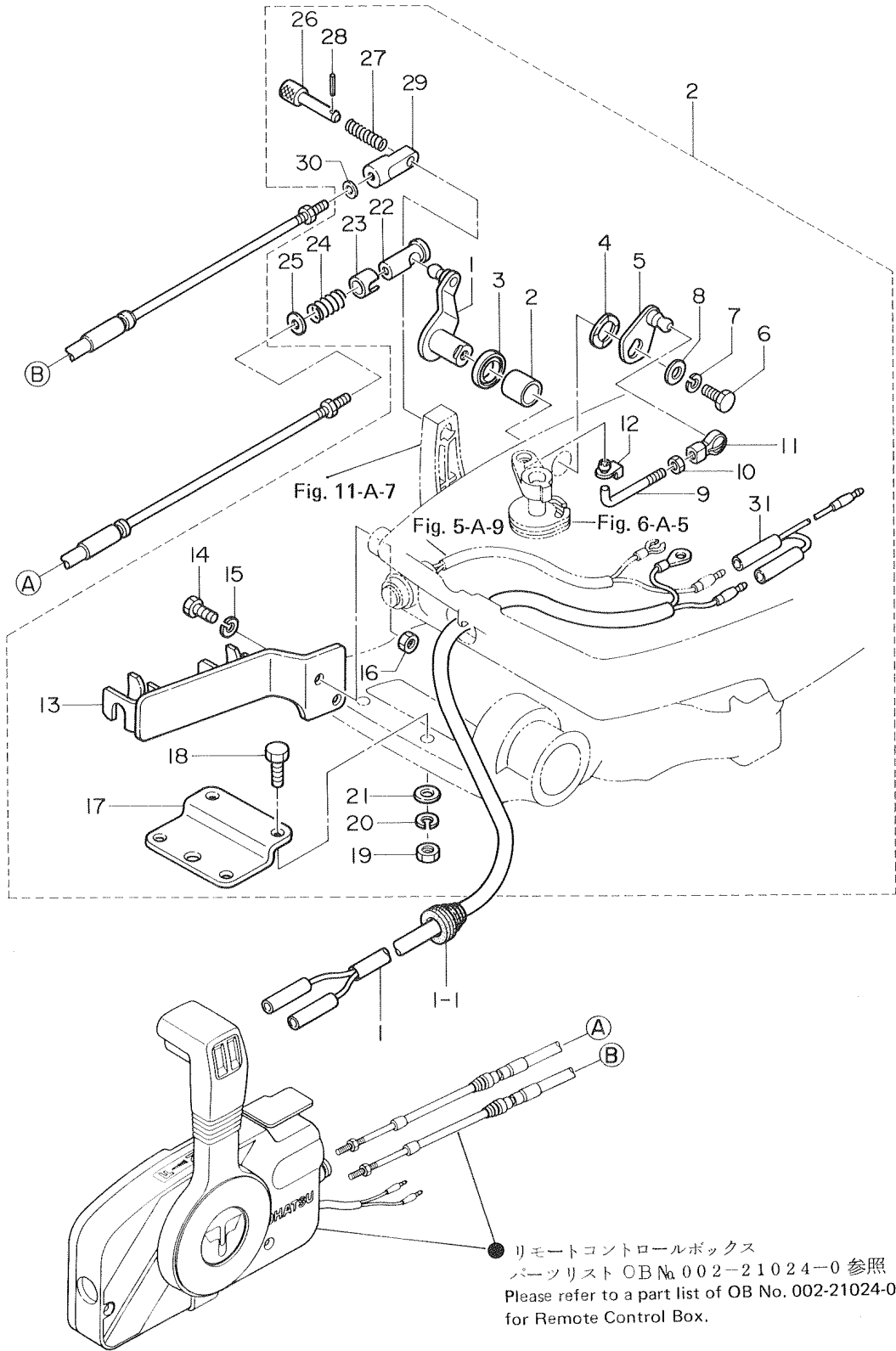

見出番号 Ref. No.	部品番号 Part No.	部 品 名 Part Name	個 数 Q'ty				備 考 Remarks Interchangeability
			M	8			
15-A-1	369-83843-0	リモコンストップコード 3.2 m R.C. Stop Cord 3.2m	1				ケーブル 7~10 フィート用 For 7 to 10 feet cable
	369-83853-0	リモコンストップコード 3.9 m R.C. Stop Cord 3.9mm	1				ケーブル 7~15 フィート用 For 7 to 15 feet cable
	369-83858-0	リモコンストップコード 5.9 m R.C. Stop Cord 5.9mm	1				ケーブル 14 フィート以上 For 14 feet or exceeding cable
15-A-1-1	345-66226-0	グロメット, リモコンストップスイッチ *Grommet, R.C. Stop Switch	1				
15-A-2	3B2-83880-0	S. リモコンフィッティングパーツアッソ S.R.C. Fitting Parts Ass'y	1				
15-A-2-1	369-83726-0	スロットルレバー *Throttle Lever	1				
15-A-2-2	369-67105-0	ブッシング, スロットルレバー *Bushing, Throttle Lever	1				
15-A-2-3	338-67147-0	シールリング, スロットルレバー *Seal Ring, Throttle Lever	1				
15-A-2-4	9414-3-1400	ウェーブワッシャ, d=14 *Wave Washer, d=14	1				
15-A-2-5	3B2-83887-0	スロットルレバー B *Throttle Lever B	1				
15-A-2-6	910103-0612	ボルト *Bolt	1				
15-A-2-7	9413-3-0600	スプリングワッシャ *Spring Washer	1				
15-A-2-8	332-67143-0	ワッシャ, 6.5-16-1.5 *Washer, 6.5-16-1.5	1				
15-A-2-9	3B2-83863-0	ロッド スロットルレバー B *Rod, Throttle Lever B	1				
15-A-2-10	9301-6-0500	ナット *Nut	1				
15-A-2-11	345-05229-0	キャップ, ボールジョイント *Cap, Ball Joint	1				
15-A-2-12	345-05224-0	ロッドスナップ, φ5 *Rod Snap, φ5	1				
15-A-2-13	3B2-83820-0	ケーブルクリップアッソ *Cable Clip Ass'y	1				
15-A-2-14	9101-3-0616	ボルト *Bolt	2				
15-A-2-15	9413-3-0600	スプリングワッシャ *Spring Washer	2				
15-A-2-16	9301-3-0600	ナット *Nut	2				
15-A-2-17	369-83830-0	ステアリングフックプレート *Steering Hook Plate	1				
15-A-2-18	9101-3-0830	ボルト *Bolt	2				
15-A-2-19	9301-3-0800	ナット *Nut	2				
15-A-2-20	9401-3-0800	スプリングワッシャ *Spring Washer	2				
15-A-2-21	9401-3-0800	ワッシャ *Washer	2				
15-A-2-22	3A1-83722-0	ボールホルダ *Ball Holder	1				
15-A-2-23	332-83723-0	ホルダキャップ *Holder Cap	1				
15-A-2-24	332-83724-0	キャップスプリング *Cap Spring	1				
15-A-2-25	332-83725-0	ワッシャ, 5.5-14-1.2 *Washer, 5.5-14-1.2	1				

オプションパーツ(I)リモートコントロール
Fig. 15-A OPTIONAL PARTS (I) REMOTE CONTROL

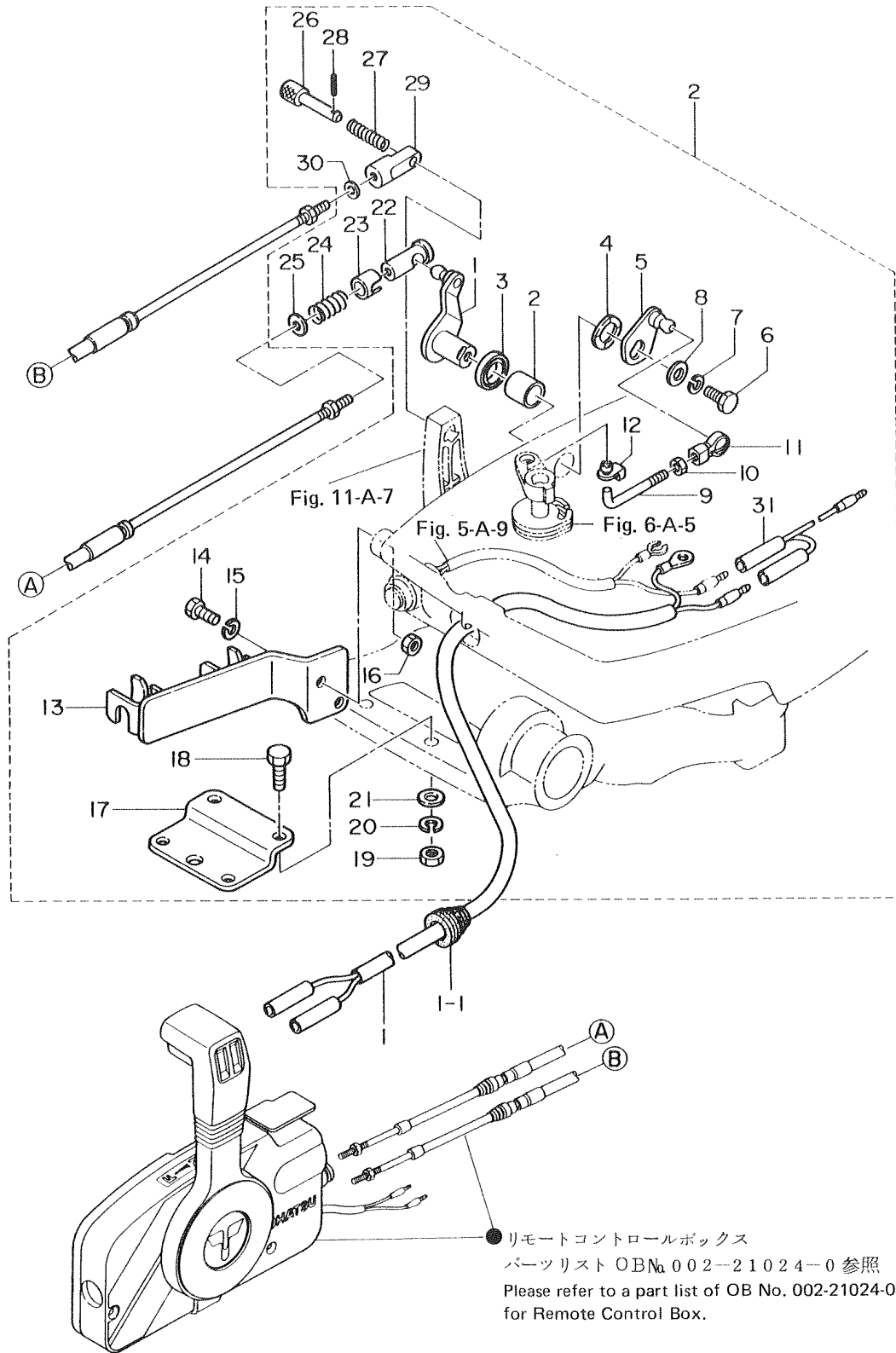

オプションパーツ Ⅱ エレクトリックスタータ (Fタイプ)
 Fig. 16-A OPTIONAL PARTS (II) ELECTRIC STARTER (F types)

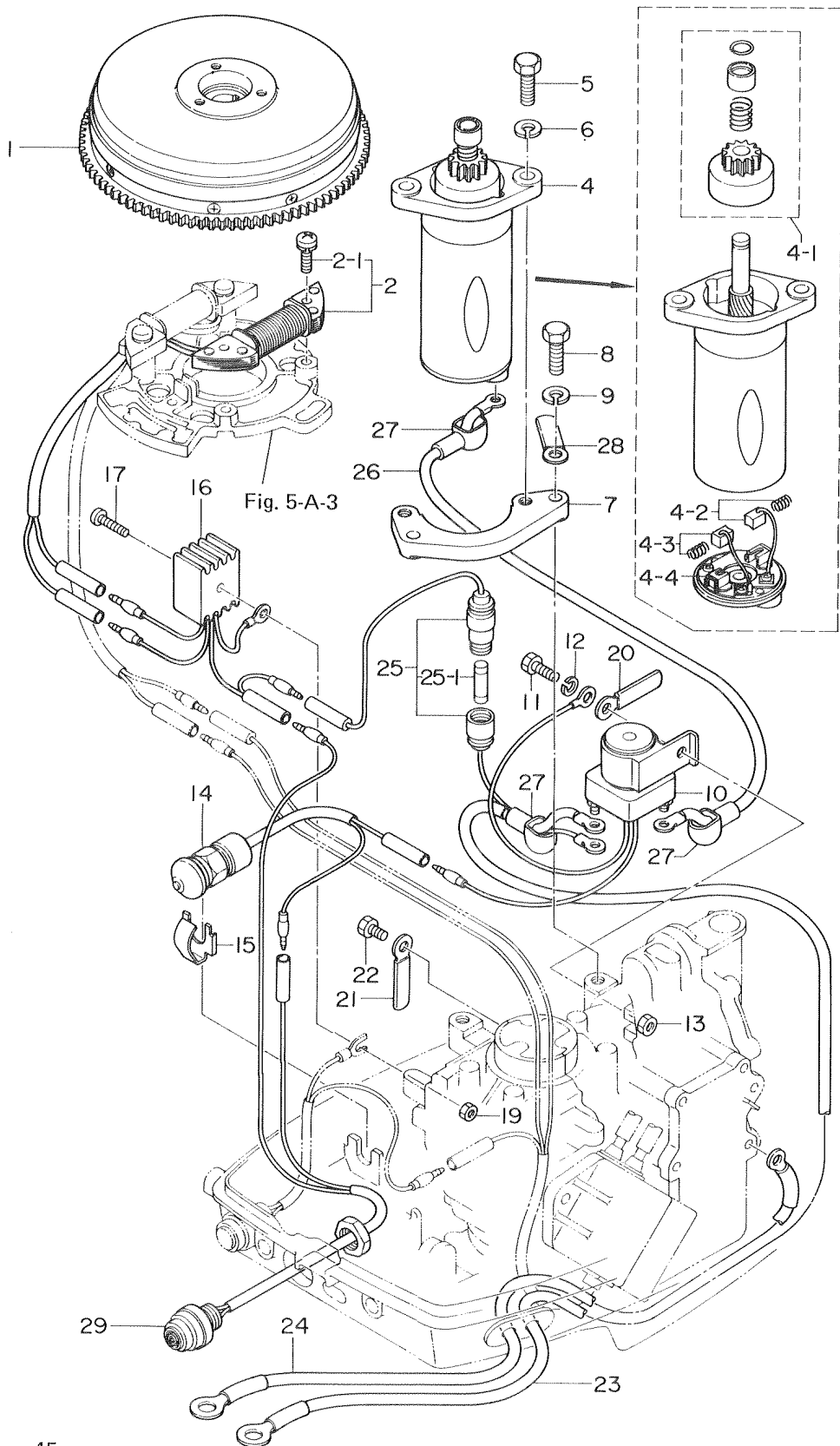

見出番号 Ref. No.	部品番号 Part No.	部 品 名 Part Name	個数 Q'ty				備 考 Remarks Interchangeability
			M	8			
16-A-1	3B2-06194-0	フライホイールカップ(リングギヤ付) Flywheel Cup (W/Ring Gear)	1				
16-A-2	3B2-06123-0	オルタネータセット Alternator Set	1				
16-A-2-1	9215-1-6625	スクリュー *Screw	2				
16-A-4	350-76010-0	スタータモータアッソ Starter Motor Ass'y	1				
16-A-4-1	350-76015-0	ピニオンアッソ *Pinion Ass'y	1				
16-A-4-2	350-76012-0	カーボンブラシ(+)(スプリング付) *Carbon Brush (+) (with Spring)	2				
16-A-4-3	350-76013-0	カーボンブラシ(-)(スプリング付) *Carbon Brush (-) (with Spring)	2				
16-A-4-4	350-76014-0	ブラシホルダ *Brush Holder	1				
16-A-5	9101-3-0825	ボルト Bolt	2				
16-A-6	9413-3-0800	スプリングワッシャ Spring Washer	2				
16-A-7	350-76011-0	ブラケット, スタータモータ Bracket, Starter Motor	1				
16-A-8	9101-3-0825	ボルト Bolt	2				
16-A-9	9413-3-0800	スプリングワッシャ Spring Washer	2				
16-A-10	346-76040-0	スタータソレノイド Starter Solenoid	1				
16-A-11	9101-3-0618	ボルト Bolt	1				
16-A-12	9413-3-0600	スプリングワッシャ Spring Washer	1				
16-A-13	9301-3-0600	ナット Nut	1				
16-A-14	345-76080-1	ニュートラルスイッチ Neutral Switch	1				
16-A-15	348-76083-0	アクチュエータ, ニュートラルスイッチ Actuator, Neutral Switch	1				
16-A-16	361-76060-0	レクチファイヤコンプリート Rectifier Complete	1				
16-A-17	9215-3-0525	スクリュー Screw	1				
16-A-19	9301-3-0500	ナット Nut	1				
16-A-20	353-06972-0	クランプ Clamp	1				
16-A-21	309-06972-0	クランプ Clamp	1				
16-A-22	9101-3-0608	ボルト Bolt	1				
16-A-23	390-76120-0	バッテリーコード ⊕ Battery Cord (+)	1				
16-A-24	390-76130-0	バッテリーコード ⊖ Battery Cord (-)	1				
16-A-25	361-76062-0	ヒューズワイヤ Fuse Wire	1				
16-A-25-1	346-76212-0	ヒューズ15 A *Fuse 15A	1				
16-A-26	3B2-76147-0	スタータコード Starter Cord	1				75mm

オプションパーツ(Ⅱ) エレクトリックスタータ(Fタイプ)
 Fig. 16-A OPTIONAL PARTS (II) ELECTRIC STARTER (F type)

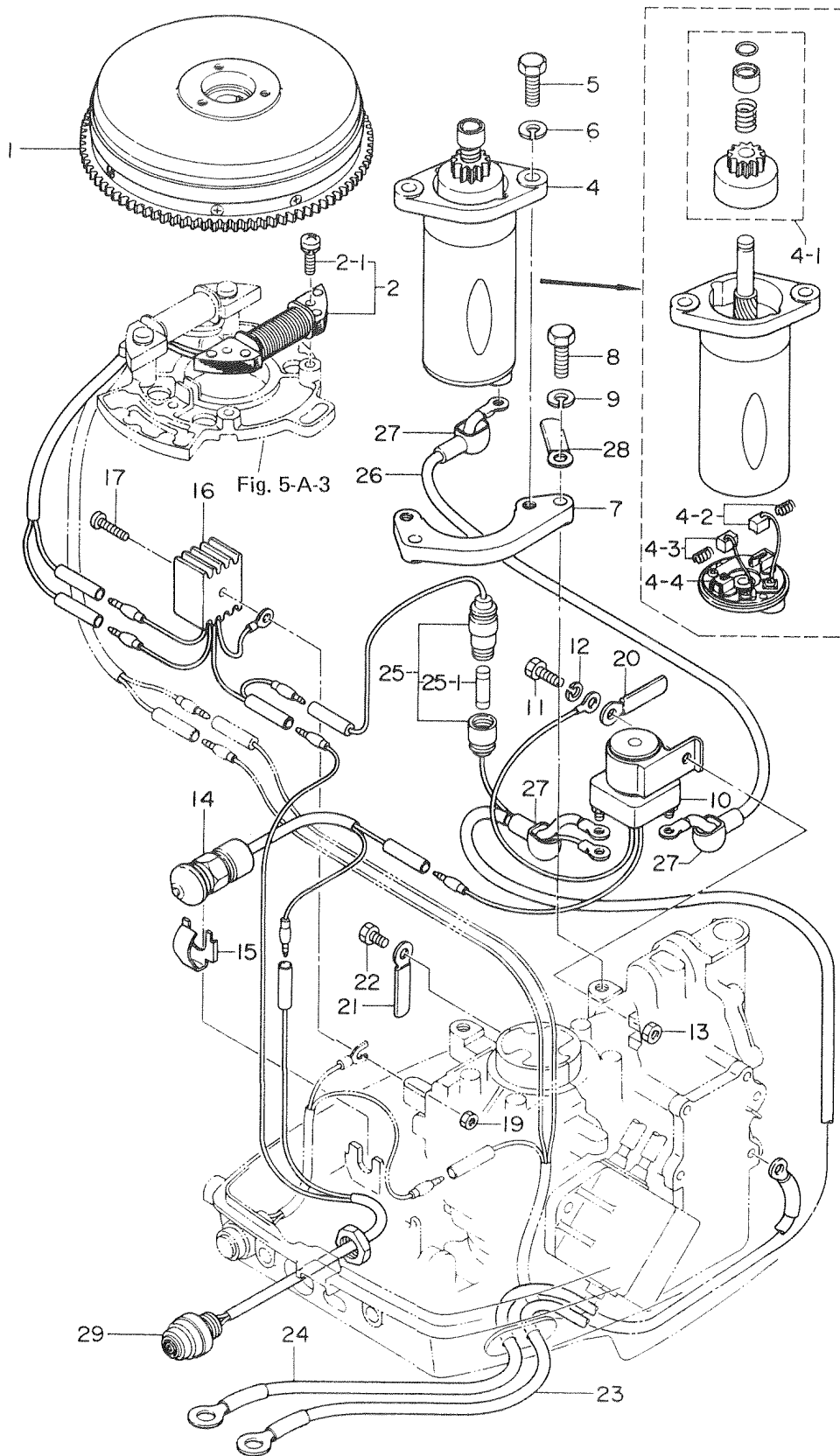

オプションパーツ (III) アクセサリー

Fig. 17-A OPTIONAL PARTS (III) ACCESSORIES

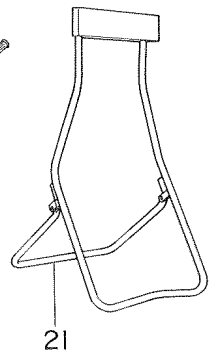
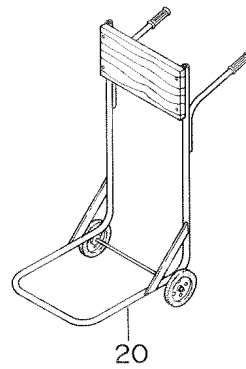
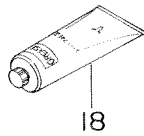
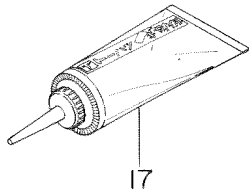
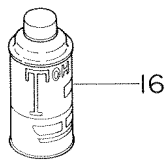
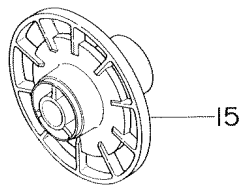
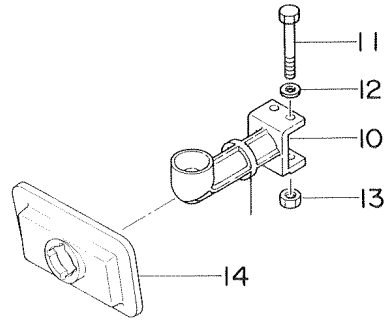
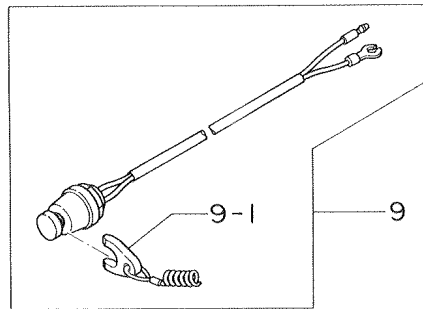
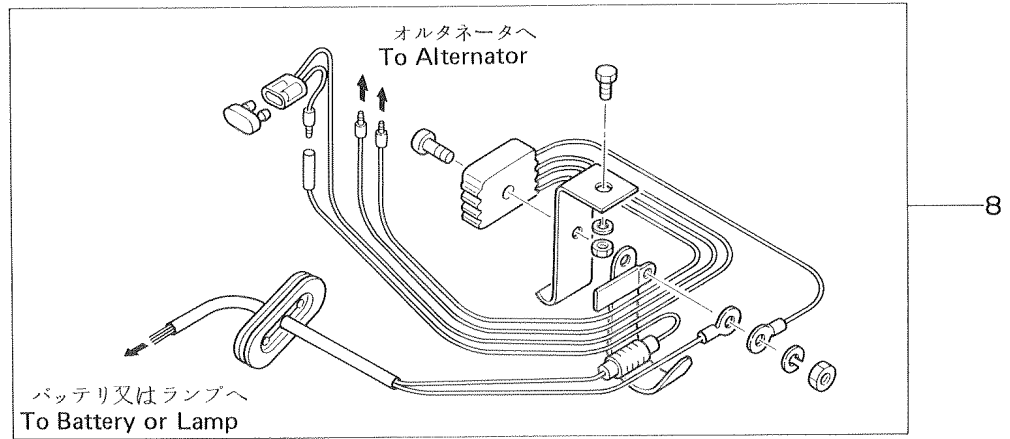
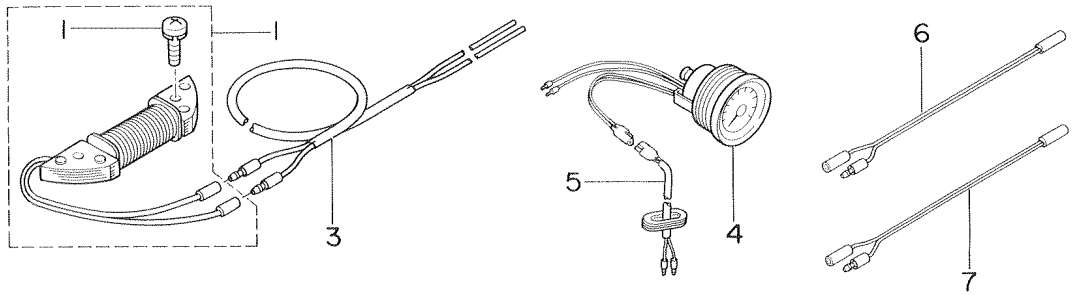

見出番号 Ref. No.	部品番号 Part No.	部 品 名 Part Name	個数 Q'ty				備 考 Remarks Interchangeability
			M	8			
17-A-1	3B2-06123-0	オルタネータセット (80W) Alternator Set (80W)	1				
17-A-1-1	9215-1-6628	スクリュ *Screw	2				
17-A-3	369-76167-0	エクステンションコード, ライト Extension Cord, Right	1				
17-A-4	346-72530-0	タコメータ Tachometer	1				
17-A-5	361-72539-0	リードワイヤ, タコメータ Lead Wire, Tachometer	1				
17-A-6	361-72542-0	セパレートコード (黄) Separate Cord (Yellow)	1				
17-A-7	361-72543-0	セパレートコード (白) Separate Cord (White)	1				
17-A-8	346-76160-0	レクチファイヤキット A Rectifier Kit A	1				
17-A-9	369-06820-0	セフティスイッチアッソ Safety Switch Ass'y	1				
17-A-9-1	353-06821-0	カールコードアッソ (ロック付) *Curl Cord Ass'y (W/Lock)	1				
17-A-10	369-05911-0	バーチカルスターティングアクセサリ Vertical Starting Accessory	1				
17-A-11	9101-4-0654	ボルト Bolt	2				
17-A-12	9401-3-0600	ワッシャ Washer	2				
17-A-13	9301-3-0600	ナット Nut	2				
17-A-14	3B2-05912-0	シールラバー, バーチカルスターティングアクセサリ Seal Rubber, Vertical Starting Accessory	1				
17-A-15	3B2-64111-0	テストプロペラ Test Propeller	1				
17-A-16	332-72301-0	ト-ハツエンジンオイル (0.5ℓ) Motor Oil (0.5 liter)	1				24 缶/ケース 24 cans/case
	332-72302-0	ト-ハツエンジンオイル (1.0ℓ) Motor Oil (1.0 liter)	1				24 缶/ケース 24 cans/case
	332-72303-0	ト-ハツエンジンオイル (2.0ℓ) Motor Oil (2.0 liter)	1				
17-A-17	332-72305-0	ト-ハツギヤオイル (260cc) Gear Oil (260 cc)	1				30 チューブ/ケース 30 tubes/case
	332-72306-0	ト-ハツギヤオイル (500cc) Gear Oil (500 cc)	1				20 チューブ/ケース 20 tubes/case
17-A-18	332-72308-0	ト-ハツグリス (50g) Grease (50g)	1				30 チューブ/ケース 30 tubes/case
	332-72309-0	ト-ハツグリス (250g) Grease (250g)	1				24 チューブ/ケース 24 tubes/case
17-A-19	360-72323-0	タッチアップペイント, メタリックコバルトブルー Touch-up Paint, Metallic Cobalt Blue	1				12 缶/ケース 12 cans/case
	360-72324-0	タッチアップペイント, メタリックシルバー Touch-up Paint, Metallic Silver	1				12 缶/ケース 12 cans/case
17-A-20	332-72401-0	カート Cart	1				
17-A-21	332-72402-0	スタンド Stand	1				

オプションパーツ (IV) スペシャルツール
Fig.-18-A OPTIONAL PARTS (IV) SPECIAL TOOL

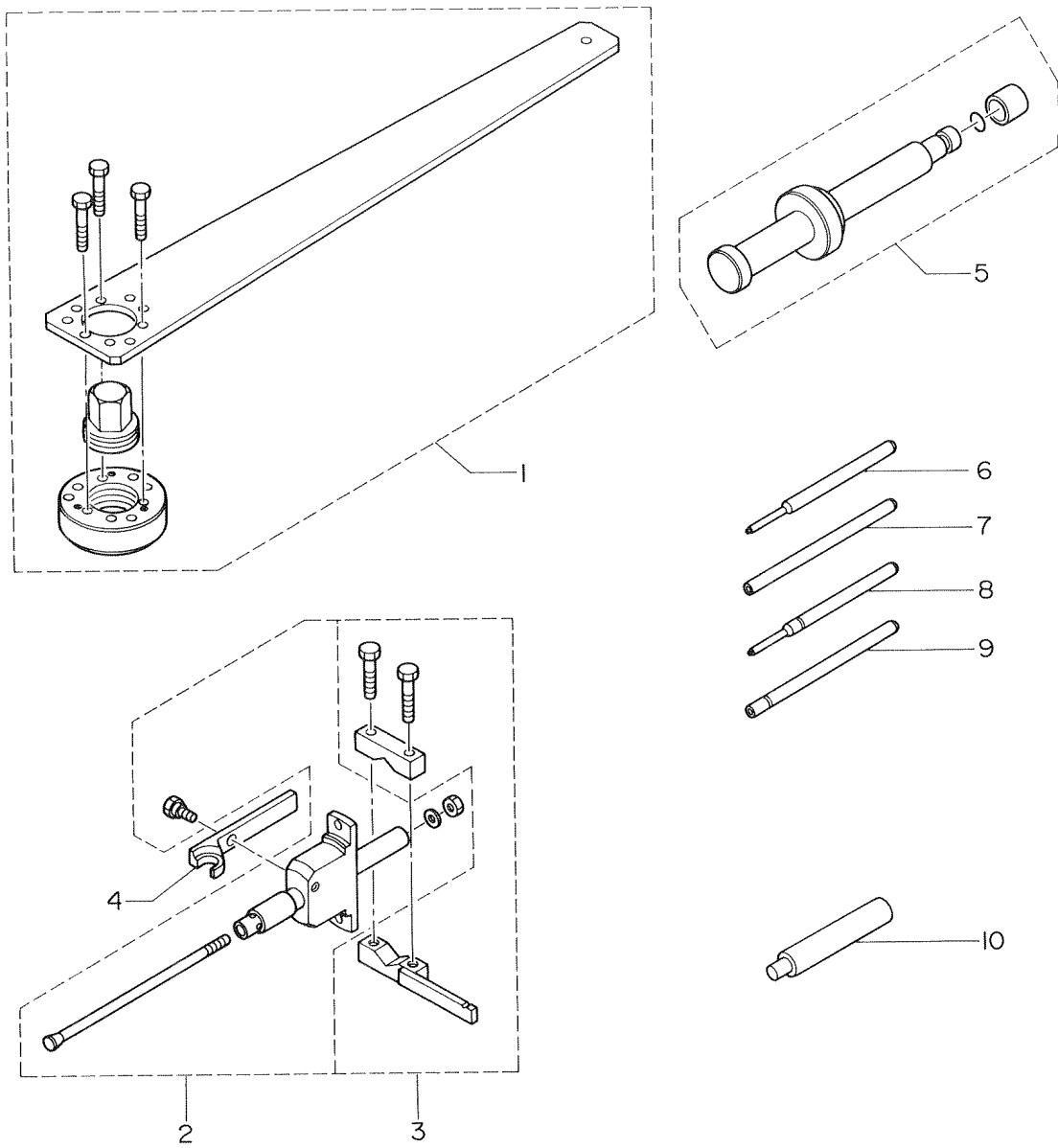

MEMO